Arne Bjuhr segrade i Carnstam Memorial

GM-turneringen till Tomas Carnstams minne har slutspelats, och slutade glädjande nog i svensk seger med GM Arne Bjuhr på ensam förstaplats. Det är i dubbel bemärkelse en hemmaseger, då Arne i likhet med Tomas Carnstam länge haft sin schackliga hemvist i Skåne.

Turneringen tog sin början i september 2022, med 15 högrankade och betitlade spelare på startlinjen, varav 6 stormästare. Den kom inte oväntat att utveckla sig till en ytterst jämn kamp, som faktiskt avgjordes först i turneringens allra sista parti! Inte heller den extremt höga remiprocenten var oväntad, med tanke på det högkvalificerade startfältet och senare tids tydliga tendenser därvidlag på elitnivå. Övriga svenska deltagare – Dan Olofsson, Lars Forslöf och Sonny Colin – slutade alla på 50 %.

Den som närmare vill bekanta sig med korrschack på stormästarnivå kan studera samtliga partier på sskk.schack.se/TCM.html Remiprocenten till trots, säkert kan ni där finna inspiration till förnyelse av det egna spelet? Eller se att även på stormästarnivå fattas ett eller annat tveksamt beslut? Ett exempel är det parti som till slut kom att fälla avgörandet:

□ **Arne Bjuhr**
■ **Pavel Rubinas**
Carnstam Memorial

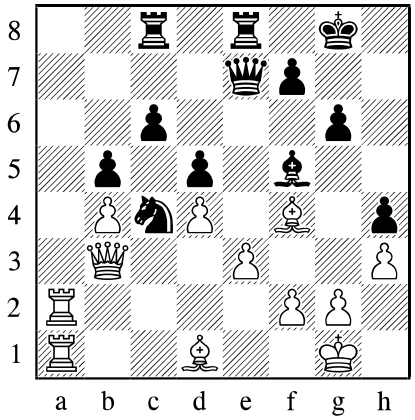

33...♕e6?

Skapar två svagheter för vilka svart får lida under resten av partiet – bonden på h4 och osäkerheten på sjunde raden.

34.♗g5 ♔g7 35.♗f3!

Den fällan var för enkel. På 35.♗xh4? hade 35...♗xh3! följt. Om nu svart försökt rädda h-bonden med 35...♖h8 ger 36.♖a7 vit en positionell fördel som på den här nivån nog får betraktas som avgörande. Arne förhastade sig inte utan vårdade sin fördel.

35...♗e4 36.♗e2 ♖c7 37.♕d1 ♖h8 38.♖a7 ♖d7 39.♗g4 ♗f5 40.♕f3 ♖xa7 41.♖xa7 ♖e8 42.♗xf5 ♕xf5 43.♕xf5 gxf5 44.♗xh4

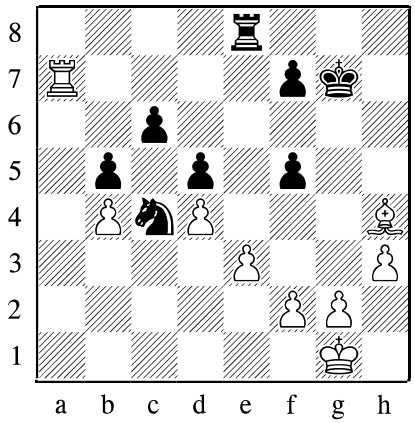

Därmed hade han inkasserat bonden, och slutförde sedan partiet med stormästerlig säkerhet.

1–0

IM-turneringen och den postala turneringen pågår fortfarande. Tabellerna kan beskådas via samma länk som ovan.

STURE OLSSON

Slutställning

1	GM	Bjuhr, Arne	2476		½	½	½	½	½	½	½	½	½	½	½	½	½	1	7.5
2	SIM	Forslöf, Lars	2441	½		½	½	½	½	½	½	½	½	½	½	½	½	½	7
3	SIM	Cremasco, Gianluca	2469	½	½		½	½	½	½	½	½	½	½	½	½	½	½	7
4	GM	Kögler, Klaus	2529	½	½	½		½	½	½	½	½	½	½	½	½	½	½	7
5	GM	Noble, Mark F.	2471	½	½	½	½		½	½	½	½	½	½	½	½	½	½	7
6	SIM	Raijmaekers, René C. H.	2507	½	½	½	½	½		½	½	½	½	½	½	½	½	½	7
7	GM	Olofsson, Dan	2504	½	½	½	½	½	½		½	½	½	½	½	½	½	½	7
8	IM	José Queraltó, Daniel	2462	½	½	½	½	½	½	½		½	½	½	½	½	½	½	7
9	GM	Pessoa, Francisco Azevedo	2511	½	½	½	½	½	½	½	½		½	½	½	½	½	½	7
10	SIM	Jendrian, Michael	2489	½	½	½	½	½	½	½	½	½		½	½	½	½	½	7
11	IM	Laffranchise, Lionel	2486	½	½	½	½	½	½	½	½	½	½		½	½	½	½	7
12	SIM	Brugger, Andreas	2544	½	½	½	½	½	½	½	½	½	½	½		½	½	½	7
13	IM	Colin, Sonny	2449	½	½	½	½	½	½	½	½	½	½	½	½		½	½	7
14	SIM	Perry, Dan	2495	½	½	½	½	½	½	½	½	½	½	½	½	½		½	7
15	GM	Rubinas, Pavel	2512	0	½	½	½	½	½	½	½	½	½	½	½	½	½		6.5