

# Unikt parti- och teorimaterial 390 partier - 270 sidor

Anders Wirgren  
Carl-Eric Erlandsson

## Korr-SM 1980-1981

390 korrespondenschackpartier  
spelade i Sverigemästargruppen  
och Lag-SM 1980-1981

Tidkrift för Schacks  
Korrespondensturneringar  
Tidningsledare: Ing. ELIS HUGOIF  
Tidningsvägen 2, Sörebro  
Korrespondenterna i Sverige 5 20 52  
Korrespondenterna i utlandet 100 kr. kr. 1:15  
Korrespondenterna i utlandet i postpris 39 75

Tidkrift för Schack  
Årsmötet 1981  
Årsmötet 1981  
Årsmötet 1981

Tack för Edert kort, som ankom den 27/5 1983

A	B	C	D	E	F	G	H
1	21	41	61	81			
2	12	32	52	72			
3	14	34	54	74			
4	16	36	56	76			
5	18	38	58	78			
6	27	47	67	87			
7	29	49	69	89			
8	31	51	71	91			

Parti nr 1  
Parti nr 2  
Parti nr 3  
Parti nr 4

Ni spelade: 44-43A 63-44  
Jag spelar: 61-62, 76-67

Av mig använd tid: 0 dagar  
Med hälsningar!  
B. Smickberg

OBS! Använd endast siffror vid angivande av drag!  
Om meddelande häröver görs, är portot 10 öre.

Sveriges Schackförbunds  
Korrespondenschackkommitté

SSKK:s tidigare partisamlingar  
slutsåldes rekordsnabbt. Om  
Korr-SM 1976-1979 fälldes  
bl a dessa omdömen:

"Boken är föredömlig i sitt slag,  
ännu bättre än föregångaren"  
Bibliotekstjänst

"En synnerligen prisvärd parti-  
samling"  
Dagens Nyheter

"En utmärkt dokumentation av  
det inhemska tävlingslivet"  
Borås Tidning

"Schackspelare av alla katego-  
rier har en rik källa att ösa ur"  
Eskilstunakuriren

"Sällan fick man så mycket  
underhållning för några ynka  
inflationstior!"  
Östgötakorrespondenten

Pris för  
icke-medl.  
SEK 120.-

Sätt in 100 kr på SSKKs postgiro 520 52-8  
så sänder vi dig den unika boken portofritt!

Danmark: DKK 115.- till SSKKs postgiro Köbenhavn 2 46 63 25  
Finland: FIM 66.- till SSKKs postgiro Helsinki 1127 06-3  
Norge: NOK 107.- till SSKKs postgiro Oslo 1 98 21 56  
BRD: DM 30.- auf SSKKs Postgiro Hamburg 6009 06-209 (BLZ 200 100 20)  
GB: GBP 13.- (air mail GBP 15.-) bank cheque to the SSKK treasurer  
USA: USD 22.- (air mail USD 28.-) bank cheque to SSKK treasurer  
Sven-Åke Kronberg, Lugna gatan 3, S-21159 Malmö, Sweden.

# SSKK bulletinen



Tomas  
Carnstam



**S**om de flesta minns hade vi stora problem att rekrytera en ny redaktör under 1989. Utan att få tag i någon lyckades vi få ut två försenade nummer, nr 209 och 210. Sent omsider fick SSKK-styrelsen ta det smärtsamma beslutet att annullera nr 212-214, och medlemmarna erbjöds 1990 års medlemskap till halv avgift.

Nummer 211 är vi dock skyldiga våra medlemmar (1989) och med tacksam assistans av Lars Grahn kan vi äntligen servera denna bulletin. Framtida schackforskare kommer naturligtvis att bli synnerligen konfunderade då de finner 1991 års ICCF-ratinglista i nr 3/1989! Men inget är ju omöjligt i schackets underbara värld...

För tillfället är vi emellertid lyckligt lottade på redaktörsfronten - med såväl en ordinarie redaktör i Åbo som en extraordinarie i Malmö.

Redaktörssituationen 1989-1992 kan alltså liknas vid ketchupflaskan: först kom det ingenting, sedan kom det ingenting och sedan kom allt på en gång!

Omslagsbilden denna gång föreställer SSKKs s k kanslimonster Tomas Carnstam. Tomas svarar för en enorm (ideell) arbetsinsats på kansliet i Lund och alla vi SSKK-medlemmar är honom stort tack skyldig. I ett senare nummer (1992) kommer Tomas att presenteras och intervjuas.

Calle Erlandsson

Redaktör och ansvarig utgivare för detta nummer: Calle Erlandsson  
Layout: Lars Grahn

Nummer 211 - 3/1989

## INNEHÅLL

Partiet som fick Michail Tal att ändra uppfattning om korrorschack	3
Horst Rittner har åta stormästarnormer	7
ICCFs ratinglista	9
Gideon Ståhlbergs fjärrpartier	41
ICCF-titlar genom åren	47

ISSN 0347-5867. Wallin & Dalholms Boktryckeri AB, Lund 1992

## Partiet som fick Michail Tal att ändra uppfattning om korrorschack



Foto Lars Grahn

Michail Tal hade en skeptisk inställning till korrorschacket innan han fick chansen att själv pröva på det. Premiären var ett teleparti mot Gösta Stoltz, publicerat i Dagens Nyheter 1959. Vi låter exvärldsmästaren själv komma till tals och berättelsen är hämtad ur hans självbiografi.

**N**är folk kommer med synpunkter på schackspelet, brukar de begränsa sig till den form av match- eller turneringsspel där kombattanterna sitter mitt emot varann och försöker vinna inom loppet av fem timmar. Men om vi talar om schack som konst, så är denna typ av turneringsspel bara en av många former. Här måste vi också räkna in spelöppningsteoretikerna, studiekompositionerna, korrespondensschackspelarna med flera.

Efter denna lilla introduktion förstår man nog bättre de tankar som fyllde mig, när jag fick en inbjudan från den kända Stockholms-tidningen Dagens Nyheter att spela ett tele-

parti med den svenske stormästaren Gösta Stoltz.

Om jag avböjt denna inbjudan hade jag också sagt nej till nöjet att möta en spelare känd för sin intressanta, skarpa, kombinatoriska stil. (Låt mig påminna läsaren om att den svenske stormästaren har vunnit många skönhetspriser.) Jag skulle också ha missat tillfället att mäta mina krafter på ett för mig okänt område. Korrorschack skiljer sig på olika sätt från andra former av schack. Spelaren handikappas inte av den hårda tidskontrollen (Fast även inom korrorschacket kan man ibland förlora på tid genom postverkets försummelse. Här idealiserar väl Tal korrfolkets förmåga?)



öa) och han kan analysera ställningarna efter hand i hemmets lugn vrå, utan att störas av det damoklessvärd som schackuret utgör.

För att ge en sann bild av mina funderingar under partiet, återger jag mina dagboksanteckningar.

#### Den 22 mars

Det kom ett telegram från Stockholm med förslag om att spela det här partiet. Tidningen föreslår att spelarna tillsammans väljer spelöppningsvariant för att göra partiet så intressant som möjligt. Vad ska jag välja? Efter att ha funderat en stund föreslår jag en skarp variant i Sicilianskt.

Parti 1745

Michail Tal

Gösta Stoltz

Sicilianskt (B 63, 8/51)

**1.e4 c5 2.Sf3 Sc6 3.d4 cxd4 4.Sxd4 Sf6 5.Sc3 d6 6.Lg5 e6 7.Dd2 Le7 8.O-O-O 0-0 9.Sb3 Db6 10.f3 a6**

Mera exakt än 10. - Td8 varefter vit har den intressanta manövern 11.Le3 Dc7 12.Df2 och svarts motspel på damflygeln stoppas.

**11.g4 Td8 12.Le3 Dc7 13.h4 b5**

Vi har fått en ställning där inget kan döljas. Spelarnas avsikter är helt klara - de tänker slå till motrespektive kung så snabbt som möjligt. Denna typ av partier påminner om sprinterlopp där de avgörande faktorerna är snabbhet och styrka.

**14.g5 Sd7 15.g6**

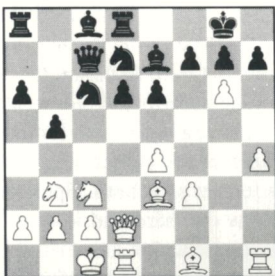

Det var från denna ställning jag föreslog min

svenske motståndare att vi skulle börja spela. Vid den tiden fanns det bara ett parti publicerat i pressen med denna variant: Spasskij-Boleslavskij, 25:e Sovjetmästerskapet, Riga 1958. Boleslavskij avlägsnade den objudne gästen på g6 med f-bonden och tvingades sedan till en långt utdragen kamp: 15. - fxg6 16.h5 gxh5 17.Txh5 Sf6 18.Tg5 Se5 19.Dg2 osv.

Samma variant spelades i ett träningsparti Tal-Koblentz, som i mitt tycke är ganska intressant. Jag tar tillfället i akt att visa det för läsarna:

Michail Tal

Alexander Koblentz

Riga 1957

**15. - hxg6**

Det ser riskabelt ut men är möjligen det starkaste.

**16.h5 gxh5 17.Txh5 Sf6 18.Th1 d5!**

Förutom att aktivera centrum ger det damen fri sikt till h2. För att inte förlora initiativet beslutar sig vit för ännu ett bondeoffer.

**19.e5! Sxe5**

19. - Dxe5 20.Lf4 Df5 21.Ld3 är naturligtvis dåligt för svart.

**20.Lf4 Ld6 21.Dh2 Kf8 22.Dh8+ Sg8**

Möjligen är 22. - Ke7 bättre, men å andra sidan får vi efter partifortsättningen en mycket originell ställning efter en serie forcerade drag.

**23.Th7 f5 24.Lh6 Td7 25.Lxb5! Tf7 26.Tg1 Ta7**

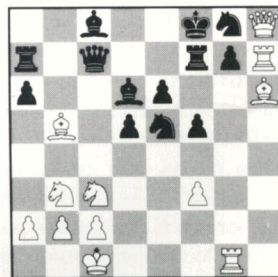

De vita pjäserna står avigt till. Fältet g7, ett nyckelfält för svart, är utsatt för hårt tryck men håller ännu stånd. Om svart lyckas förstärka sin ställning och gå till motangrepp, så kan vits huvudstyrka inte göra mycket annat än att

skicka ett sympatitelegram till sin kung. Vit måste följaktligen spela mycket energiskt.

**27.Sd4**

Ännu en pjäs kastas in i angreppet, och den tar bland annat sikte på e6. Det innebär att 27. - Db6 förlorar direkt på grund av det studieaktiga 28.Ld7!!.. Den svarta kungens närgångna fiender ger svart en intressant idé: han offerar pjäs för att förstärka g7.

**27. - Sg4!! 28.fxg4 Le5**

Sämre vore 28. - Lf4+ 29.Lxf4 Dxf4+ 30.Kb1 Dxd4 31.Tgh1 med hotet 32.Dxg8+. På 31. - Tfb7 har vit det mycket starka svaret 32.Le8, och på 31. - Tfe7 är det stillsamma 32.g5 avgörande.

Svart tycks ha nått sitt mål. Han är visserligen pjäs under, men tre vita pjäser står i slag. Man får intrycket att svart har övertagit initiativet. Men vit har en kombination som leder till vinst. Det är nog första gången detta kombinationsmotiv används.

**29.Sc6!**

Det är synd att skiljas från den vackra springaren - men löparen på e5 är samhällets fiende nummer ett. Vit är inte ute efter tornet på a7.

**29. - Lxc3**

Efter 30.bxc3 axb5 31.Sxa7 Dxa7 har svart motspel. Efter 30.bxc3 är även 30. - Tb7 möjligt.

**30.Le3!**

Ännu ett angreppsdrag, och det är inte heller denna gång Ta7 som är målet utan fältet c5. Hotet är Lc5+ med matt i några drag. Den svarta löparen har lockats bort från slagfältet, och det skapar goda förutsättningar för ett avgörande angrepp.

Med sitt nästa drag vinner vit ett viktigt tempo.

**30. - d4 31.Tgh1**

Med hotet 32.Dxg8+ jämte matt.

**31. - Td7 32.Lg5! axb5 33.T1h6!**

Syftet med kombinationen är nu uppenbart. Vit kastar sig oförväget över g7. Det finns inte något försvar mot det avgörande hotet 34.Tf6+ gxf6 35.Lh6+.

**33. - d3 34.bxc3 d2+ 35.Kd1 Dxc6 36.Tf6+ Tf7 37.Dxg7+ uppg.**

Låt oss återvända till dagboken:

#### Den 6 april

Äntligen anländer ett svar. Den svenske stormästaren väljer en tredje möjlighet som ser mycket intressant ut. Svart struntar i bonden på g6 och förbereder lugnt ett motangrepp.

**15. - Sc5**

Svart tycks vilja manövrera den springaren till a4 och den andra via e5 till c4 eller direkt till b4. Vit måste därför påskynda sitt angrepp.

**16.gxf7+ Kxf7 17.Lh3**

Vit skapar tryck mot e6. Den halvöppna g-linjen underlättar angreppet. Det skulle vara intressant att veta hur stormästaren Stoltz tänker angripa på damflygeln. I förstone verkar 17. - Se5 nödvändigt, men efter 18.Ld4 Sc4 19.Dg2 griper vit initiativet.

Vits ställning ser inte alls dålig ut. Jag skickar i väg ett telegram - och väntar på ett svar.

#### Den 17 april

Stormästaren Stoltz svarar:

**17. - Sa4**

För ögonblicket hotar ingenting, vit behöver inte bekymra sig för springardraget. Svart kunde också ha spelat 17. - Sb4 med hotet Sxa2+, men efter det enkla 18.Kb1 hade vit stått bra eftersom 18. - Sa4 inte förhindrar 19.Sxa4 med bondevinst.

Nu gäller det för vit att finna akilleshälen i svarts ställning. Det är skenbart inte g7 som lätt kan garderas med Lf6. Det var därför jag beslöt mig för att inleda angreppet med f-bonden.

**18.f4**

#### Den 3 maj

Svart tycks vara på stridslystet humör.

**18. - Sb4**



Denna objudna gäst kan förefalla en aning besvärlig, men vad hotar svart egentligen? Efter 19. - Sxc3 20.bxc3 Sxa2+ 21.Kb2 förlorar han pjäs. Jag kan inte se något hot. Därför:

#### 19.f5

Nu gör svart bäst i att spela 19. - Lf6 20.fxe6+ Kg8 men efter 21.Ld4 föredrar jag vits ställning. Intrycket är att vit har fått en öppningsfördel. Men låt oss se vad nästa telegram har att bjuda.

Den 7 maj

#### 19. - e5

Ett drag som jag ärligt talat inte hade väntat mig. Den första spontana reaktionen hos varje schackspelare är 20.Sd5. Men här kan vi se en fördel med korrschack; man får chansen att analysera de varianter som uppkommer efter detta drag i lugn och ro: 20. - Sxd5 21.Dxd5+ Kf8. Hur ska man fortsätta angreppet? Svart förbereder att öppna centrum med Lb7 och d5. Vit kan ta tornet: 22.Dxa8 och efter 22. - Lb7 23.Da7 Ta8 har vit den intressanta taktiska idén 24.Sd4 varpå hotet 25.Se6+ räddar damen.

Här finns dock en relevant fråga: är det tillräckligt bra? Efter 24. - exd4 25.Dxd4 Lf6 26.Dxd6+ Dxd6 27.Txd6 Lxb2+ 28.Kb1 Lxe4 är ställningen mycket skarp och svarts initiativ ser hotfullt ut.

Vit kan vinna kvaliteten på annat sätt genom att spela 22.f6 och efter 22. - Lxf6 23.Dxa8 Lb7 24.Da7 Ta8 25.Sc5 Sxc5 (eller 25. - dxc5 26.Td7) 26.Lxc5 dxc5 27.Td7 Dxd7 28.Dxa8+ Lxa8 29.Lxd7 Lxe4 kan svart med två bönder för kvaliteten hoppas på ett bra slutspel.

Så 20.Sd5 är inte en lösning på problemen. Värt att notera är att svarts hot fortfarande inte är av det överhängande slaget - han kan inte slå bonden på a2 på grund av risken att springaren går förlorad. Bör vit utnyttja detta på något sätt? Det gav mig idén att spela 20.Sxa4. De följande förvecklingarna ser lovande ut för vit.

Svarts svar är tvunget eftersom 20. - bxa4

21.Dxb4 förlorar bonde utan kompensation. Därför måste svart spela 20. - Sxa2+ 21.Kb1 bxa4. Vid en analys av den här ställningen fann jag att vit bara har två fält för springaren: a1 eller a5. På a5 kan den utsättas för hot och på a1 står den avigt till. Analyser visar att vit kan välja det första och aktivaste alternativet.

Så jag skickar ett telegram till Stockholm...

Den 9 maj

...med variantförslaget:

20.Sxa4 Sxa2+ 21.Kb1 bxa4 22.Sa5

Den 11 maj

Den här gången var svaret inte oväntat, för 22. - d5 strandar på 23.Kxa2 dxe4 24.Dc3. Nu försöker svart att fånga springaren på a5 genom att spela

22. - Tb8

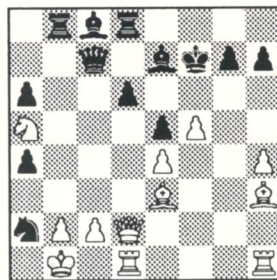

Nu ser vi att vit kan behålla pjäsen med 23.Kxa2 Tb5 24.b4, men då måste han vara beredd att möta 24. - d5. Min önskan var att vinna partiet på ett "bekvämare" sätt. Därför började jag se mig om efter andra möjligheter.

En variant är 23.Kxa2 Tb5 24.c4 Txa5 25. Db4 med hotet 26.Lb6. Samma drag avgör efter 25. - d5. Men svart kan få motspel genom kvalitetsoffret 25. - Tc5! 26.Lxc5 dxc5 27.Dxa4 Td4 28.Txd4 cxd4! (sämre är 28. - exd4 på grund av 29.e5).

Jag är säker på att vit hade valt den här varianten i ett närparti. Men ordspråket

"Bättre en fågel i handen än tio i skogen" gäller inte i korrschack. När man fått upp en sådan här ställning bör det vara möjligt att finna något bättre.

Fortsatta analyser visade att vit har en kraftfull fortsättning:

23.Dd5+ Kf8 24.Kxa2

Svart har två drag att välja mellan. Det ska bli intressant att se vilket han väljer.

Den 16 maj

24. - Dxc2

Han kan inte motstå frestelsen att hota matt i ett drag. Ärligt talat var 24. - Tb5 inte bättre, för efter 25.Dc6 Dxa5 26.f6 vinner vit ännu en pjäs.

Partifortsättningen är skarp och vit måste vara försiktig. Men det finns ett mycket enkelt drag.

25.Td2

Påpekas kan att sista delen av partiet genomfördes medan jag deltog i en internationell turnering i Zürich. En kväll analyserade jag ett hopplöst förlorat avbrott mot den schweiziske mästaren Bhend - då anlände ett telegram från Sverige.

Den 18 maj

25. - Txb2+ 26.Ka1 Dc3

Med syftet att skapa lite komplikationer efter 27.Txb2 a3 28.Lc1 axb2+ 29.Lxb2 Df3. Men vit har en mycket enklare fortsättning som avgör direkt.

Den 27 maj

27.Dd3! uppg.

Svart måste ge upp för han kan inte undvika dambytte.

Jag måste tillstå att detta parti skänkte mig stor glädje, och på det hela taget förändrade det min tidigare skeptiska syn på korrschacket.

## Horst Rittner har åtta stormästarnormer

Nästa år är det fyrtio år sedan ICCF introducerade sitt titelsystem. Det första individuella världsmästerskapet hade avslutats och man delade ut fyra stormästartitlar och tre IM-titlar.

Sedan dess har det arrangerats en mängd inbjudningsturneringar och IGM-titeln har kunnat erövas på i många fall gynnsamma villkor. Det gamla titelsystemet, som är under avveckling till förmån för ratingbaserade titlar, innebar att en enda kraftansträngning kunde ge den åtråvärda titeln på endast tolv partier, ibland färre. Märkligt nog fanns det inga halvnormer till IGM-titeln, endast till IM-titeln. Det borde ju rimligen ha varit tvärtom.

Med facit i hand kan man se att ett stort antal stormästare satsat hundratals timmar per år för att ta titeln, ofta i en inbjudningsturnering anordnad av det egna förbundet. Därefter har dessa stormästare varit ett attraktivt byte som draghjälp i inbjudningsturneringar. Med titeln i hand och ingen högre titel att kämpa för har deras ambitionsnivå i regel varit betydligt lägre, och gång på gång har de titellösa dominerat i resultatlistorna. Så har det pågått till det nya titelsystemet trädde i kraft för ett par år sedan. Idag kan man förmoda att vissa stormästare inte frivilligt avstår från ratingpoäng genom att vara draghjälp i alltför många turneringar samtidigt.

I de turneringar som startade under det gamla titelsystemet gäller fortfarande de gamla reglerna, till exempel i SSKK 50, som var optimerad för att de våra skulle kunna plocka en IGM-titel med gynnsamma 8/12. Det lyckades som bekant för Jan Ohlin och Göran Andersson. I det gamla systemet krävdes minst 30% stormästare i startfältet och titelkravet var i genomsnitt 85% mot titellösa, 75% mot IM och 55% mot IGM. Med fem



IGM och åtta IM i SSKK 50 behövdes alltså (5x0,55 + 7x0,75) 2,75+5,25 = 8 poäng av 12 för en IM att ta IGM-titeln.

IICCF-reglerna för VM stadgas i paragraf 8 g att spelare med två IGM-normer har fribiljett till kandidatturneringen (3/4-finalen). ICCF har tidigare haft dålig kontroll över vilka spelare som uppfyllt detta, och det är betecknande att ICCF-ledningen frågade vad undertecknad höll på med då jag önskade fastställa stormästarnormen i Axelson Memorial vid en ICCF-kongress. I turneringen startade ju enbart stormästare, men normen (14x0,55 = 7,70 poäng => 8/14) är ju väsentlig för spelare som vill utnyttja paragraf 8 g i framtiden.

Den nye ordföranden i ICCFs kvalifikationskommitté, holländaren Nol van 't Riet, har tillsammans med undertecknad börjat gräva i titelnormerna. Den preliminära listan ser följande:

■ ICCF har utdelat IGM-titeln till 105 personer åren 1953-1991. 93 av dem är fortfarande i livet.

■ 159 IGM-normer har uppfyllts i 50 turneringar

■ 73 IGM har endast klarat en IGM-norm

■ 18 IGM har klarat två IGM-normer vardera

■ 14 IGM har klarat tre IGM-normer eller fler

Horst Rittner, f d DDR, är outstanding. Den 61-åriga exvärldsmästaren erövrade IGM-titeln som 30-åring (1960) och uppvisar följande imponerande lista:

1) Olympiad 3 final, bord 1	7½/9
1) Ragozins minnesturnering	8/10
1) VM 6 final	12½/15
3) BdFs 25-årsjubileumsturnering	10/14
4) Perfors minnesturnering	8/12
2) Purdys minnesturnering	8½/12
1) NBCs 15-årsjubileumsturnering	11/14
1) Blass minnesturnering	10/14

Dansken Erik Bang, ungraren Sandor Brilla-Bánfalvi och ryssen Vladimir Zagorovskij kommer närmast med vardera fyra normer.

Vår egen Eric Arnlind har tre normer:

1) Olympiad 5 final, bord 1	5½/8
1) BdFs 25-årsjubileumsturnering	10½/14
2) Olympiad 8 final, bord 1	9/12

IGM-normlistan 1953-1991:

1) Horst Rittner	FRG	8
2) Erik Bang	DEN	4
Sandor Brilla-Bánfalvi	HUN	4
Vladimir Zagorovskij	URS	4
5) Eric Arnlind	SVE	3
Fritz Baumbach	FRG	3
Hans Bouwmeester	NLD	3
Francek Brglez	SLO	3
Heinz-Wilhelm Dünhaupt	FRG	3
Jakov Estrin (+)	URS	3
Jonathan Penrose	ENG	3
Keith B Richardson	ENG	3
Grigorij K Sanakojev	URS	3
Tönu Öim	EST	3
15) László Barczay, Igor Bondarevskij (+), Douglas Bryson, Abram Chasin, Pjotr Dubinin (+), Ove Ekebjærg, Jozef Franzen, Risto Kauranen, Vsevolod Kosenkov, Haije Kramer, Aleksej Michailov, Gennadij Nesis, Alberic O'Kelly (+), Pentti Palmo, Ger C van Perlo, Jørn Sloth, Gert J Timmerman och Simon Webb vardera 2 normer.		
33) 73 IGM med vardera en norm, däribland Harald Malmgren (+), Åke Lundqvist och Jan Ohlin. Göran Anderssons titel kommer att stadfästas på årets ICCF-kongress.		

*Calle Erlandsson*

**SSKKs kansli**  
Box 127  
221 00 Lund  
Tel 046/151915  
Fax 046/152915

Calle Erlandsson

# ICCFs ratinglista

## 1991-07-01

*Denna ratinglista gäller 1991-07-01--1992-06-30. För att komma med på ICCFs ordinarie ratinglista erfordras minst 30 partier - för ICCFs titelinnehavare räcker dock 20 partier. Spelare med 20-29 partier får provisorisk rating. Fr o m 1989 är ratingtalen normgivande för IGM-, IM- och WIM-titlar.*

*Partier från ICCFs mästartklass och uppåt samt SM-gruppen, dam-SM, lag-SM div I, Nordisk Cup (semifinalerna och finalen) och internationella lagmatcher ratingberäknas.*

*Deadline för denna lista är 1990-12-31. Efter sex år utan avslutade partier hamnar man utanför fix-listan. En punkt efter antal partier innebär att inget parti har beräknats underratingperioden 1990-01-01--1990-12-31.*



Svenskar på ICCFs ratinglista 1991-07-01

			1991	1990	Partier	
1.	IM Ulf Svenson	*1940	Skänninge	2665	2665	26
2.	IGM Eric Arnlind	*1922	Värby	2580	2575	136
3.	IM Rolf Lekander	*1947	Växjö	2545	2545	48
4.	Bengt Hammar	*1942	Ödeshög	2535	2520	35
5.	IM Bo Hernod	*1944	Eskilstuna	2530	2530	41
6.	IM Kjell Krantz	*1942	Höör	2525	2530	207
	IGM Jan Ohlin	*1950	Malmö	2525	2510	66
8.	igm Göran Andersson	*1946	Floda	2510	2510	120
9.	Bo Hjort	*1948	Huskvarna	2495	2440	48
10.	IM Lennart Nåmark	*1948	Helsingborg	2490	2480	52
11.	IM Stig Lundholm	*1917	Helsingborg	2485	2490	276
12.	Gunnar Hjorth	*1957	Sundsbruk	2480	2490	39
13.	Sune Hjorth	*1923	Sundsvall	2475	2485	53
14.	IM Ingvar Carlsson	*1948	Linköping	2470	2465	93
	Ralf Akesson	*1961	Stockholm	2470	2465	38
	Stefan Winge	*1963	Bollmora	2470	2460	42
17.	Dick Allberg	*1946	Uppsala	2465	2465	67
	Jan-Olof Forsberg	*1955	Göteborg	2465	2485	31
19.	Sven-Åke Kronberg	*1950	Malmö	2460	2480	49
	R G Hagelin	*1946	Bromma	2460	2465	54
21.	im Martin E Johansson	*1926	Skellefteå	2455	-	21
22.	IM Arne Ericson	*1918	Hägersten	2445	2445	71
23.	IM Jörgen Svenningsson	*1946	Tranemo	2430	2430	76
24.	Hans-Åke Cedersund	*1950	Linköping	2425	2425	65
	Johnny Becker	*1953	Eskilstuna	2425	2405	107
26.	Lars Enterfeldt	*1935	Gävle	2420	2440	87
	Martin J Johansson	*1918	Vikmanshyttan	2420	2420	108
	Göthe Gustafsson	*1934	Emmaboda	2420	2405	47
	Lennart Rydholm	*1938	Göteborg	2420	2390	89
30.	Arne Qwint	*1951	Malmö	2410	2405	74
	IM Sture Nyman	*1919	Falkenberg	2410	2395	311
32.	Bo Plato	*1938	Hässleholm	2405	2405	39
	Ingemar Johansson	*1943	Nybro	2405	2335	70
34.	Olle Ekengren	*1934	Krylbo	2400	2400	45
	Kenneth Josefsson	*1938	Uppsala	2400	2315	43
36.	Börje Skogsberg	*1915	Falun	2395	2405	61
	Walter All	*1938	Bromma	2395	2400	73
	Eric Nordström	*1924	Bandhagen	2395	2395	112
39.	Börje Jansson	*1942	Uppsala	2390	2380	61
40.	IM Harry Ahman	*1912	Hägersten	2375	2415	281
	Bo Backman	*1947	Motala	2375	2380	51
	Olle Smith	*1915	Munkedal	2375	2375	278
	Kjell Wiiala	*1959	Järfälla	2375	-	31
44.	IM Sven-Gunnar Samuelsson	*1937	Västerhaninge	2370	2370	49
45.	Jan Sellberg	*1939	Saltsjöbaden	2365	2360	68
	Per Söderberg	*1957	Ludvika	2365	2360	55
47.	Sture Olsson	*1944	Uppsala	2360	2350	59
48.	Leif Lindén	*1948	Göteborg	2355	2365	49
	Hasse Mineur	*1942	Gävle	2355	2355	53
	Artur Andersson	*1926	Kristianstad	2355	2355	152
	Åke Svensson	*1959	Linköping	2355	-	35
52.	Hans Gustavsson	*1948	Bråmhult	2345	-	35
	Einar Ljungström	*1957	Solna	2345	2320	-
54.	Dan Olofson	*1951	Stockholm	2340	2440	59
55.	Kurt Andersson	*1943	Lima	2335	2395	217
	Assar Bergdahl	*1937	Everöd	2335	2335	54
57.	Hector Horta	*1950	Uppl.-Väsby	2330	2215	36
58.	Göran Seger	*1949	Hedemora	2325	2310	51
59.	Carl-Eric Erlandsson	*1942	Lund	2320	2300	42

60.	Ulf Nyberg	*1948	Partille	2315	2315	87
	Peter Backe	*1962	Uppsala	2315	2325	32
62.	Torbjörn Karlsson	*1959	Linköping	2310	2310	57
	Lennart Johansson	*1932	Västerås	2310	2310	35
	IM Ulf Korman	*1948	Ahus	2310	-	25
65.	Åke Sandklef	*1935	Kvidinge	2305	2305	48
66.	Kurt Ekelund	*1945	Flen	2300	2325	71
	Hilding Brynhammar	*1904	Uppl.-Väsby	2300	2300	80
68.	Toni Engelbrecht	*1944	Södertälje	2295	2295	59
69.	Antonio Gil	*1934	Ljungby	2290	2305	100
	Olle Westin	*1948	Norsborg	2290	2290	50
71.	Conny Holst	*1955	Malmö	2280	2280	87
	Ola Eriksson	*1916	Nordmaling	2280	2280	42
73.	Sten Bernhardsson	*1950	Karlskrona	2270	2300	39
74.	Bengt Cederquist	*1943	Täby	2265	2155	189
75.	John Collett	*1909	Enebyberg	2260	2300	182
76.	Frank Svensson	*1945	Linköping	2255	2230	37
	Nils Stenqvist	*1913	Herrljunga	2255	2265	30
78.	Roland Thapper	*1942	Lund	2250	2365	56
79.	Leif Svensson	*1940	Sparsör	2245	2265	127
	Gösta Lundkvist	*1922	Motala	2245	2265	103
81.	Sven Ferm	*1928	Dalhem	2240	2275	121
	Martin Gunnäs	*1946	Enskede	2240	2260	97
	Birger Jonsson	*1924	Domsjö	2240	2260	62
	Karl Hägglöf	*1928	Ljusdal	2240	2240	184
85.	Filip Hellström	*1928	Degerfors	2235	2235	45
	Erik Larsson	*1915	Ösjebro	2235	2185	57
	Jan Viberg	*1952	Örnsköldsvik	2235	-	38
88.	Nils Andersson	*1936	Järfälla	2230	2230	46
	Ingemar Zerpe	*1923	Norrköping	2230	2230	37
90.	Lars Livbrandt (+)	*1932	Göteborg	2205	2220	201
	Gunnar Staf	*1932	Lund	2205	2180	170
92.	Kjell Haglund	*1952	Solna	2195	2205	89
93.	Lars-Göran Nilsson	*1942	Solna	2190	2150	153
94.	Ulf Lögdahl	*1939	Eskilstuna	2185	2185	39
	Sigurd Perlström	*1920	Degerfors	2185	2170	169
96.	Ulf Norevall	*1933	Uppsala	2180	2170	93
	Tomas Olsson	*1953	Lund	2180	2085	31
	Bengt Lindh	*1925	Stockholm	2180	2165	51
99.	Helge Wademark	*1948	Mariestad	2175	2170	48
100.	Berne Lundberg	*1942	Vanneberga	2170	2145	39
101.	Bengt Roos	*1936	Nynäshamn	2165	2205	42
	Göran Kronberg	*1934	Tranås	2165	2165	139
	Herbert Molinsky	*1937	Stockholm	2165	2150	261
	Mats Bergström	*1947	Höör	2165	2185	33
105.	Bo Lindström	*1956	Sandviken	2160	2160	46
106.	Lars Ekenlöv	*1936	Bromma	2150	2175	95
	Edvin Andersson	*1921	Söderhamn	2150	2140	69
108.	Thomas Johnsson	*1963	Sundsvall	2140	2150	33
109.	Douglas Kårenlöv	*1949	Stockholm	2125	2235	38
110.	Jan Andersson	*1936	Bollebygd	2110	-	33
111.	Bengt Christiansson	*1948	Malmö	2085	2085	347
112.	Disa Nilsson	*1917	Hurva	2050	2045	56
	Mats Andersson	*1960	Lund	2050	2050	39
114.	Bo Eriksson	*1941	Eskilstuna	2045	2045	34
115.	Nils Rutgersson	*1919	Göteborg	2040	2055	133
116.	László Ficsór	*1952	Bålsta	2010	-	47
117.	Renée Nilsson	*1915	Hurva	1995	1950	?
---	Sven Asker	*1932	Lund	2500	2445	25
	Av outgrundlig anledning saknas på listan:					
	IM Thomas Welin	*1959	Stockholm	-	2405	?



# Internationell ICCF-rating 1991-07-01

		1991	1990	Partier	
1.	IGM Jonathan Penrose	ENG	2715	2710	52
	IGM Donatas Lapienis	LIT	2715	2715	40
3.	IM Luis Santos	POR	2690	2690	38
4.	IM Michail M Umanskij	URS	2680	2675	39
5.	IM Ulf Svenson	Skänninge	2665	2665	26
6.	Dmitrij F Barasj	URS	2660	2655	34
7.	IGM Erik Bang	DEN	2650	2655	94
	IM Dick D van Geet	NLD	2650	2645	36
9.	IM Igor A Kopylov	URS	2640	2640	117
10.	IGM Jörn Sloth	DEN	2635	2635	72
11.	IGM Hans Bouwmeester	NLD	2630	2640	74
12.	IM Aleksandr S Voltsjok	URS	2620	2630	142
	IM Allan Poulsen	DEN	2620	2625	56
	Nikolaj B Rabinovtj	URS	2620	2625	31
15.	IGM Gert J Timmerman	NLD	2615	2605	62
16.	IGM Volker-Michael Anton	FRG	2610	2610	140
	Joseph A Demauro	USA	2610	2550	40
	IGM Abram J Chasin	URS	2610	2610	108
	IGM Aleksej I Michailov	URS	2610	2610	104
	IM Sergej I Koroljev	URS	2610	2610	31
	IGM Simon Webb	ENG	2610	2625	70
	IM Alfred E Deuel	URS	2610	2610	50
	IM Michel Lecroq	FRA	2610	2605	100
24.	IM Nigel E Povah	ENG	2605	2605	49
25.	IM Zigurds Lanka	LAT	2600	2605	43
	Vagn Jensen	DEN	2600	2610	94
	IM Leonid J Rubintjtk	URS	2600	2595	77
	IGM Csaba Meleghegyi	HUN	2600	2570	81
	IGM Gennadij J Nesis	URS	2600	2595	109
30.	IGM Devis R Godes	URS	2595	2600	63
	IGM Adrian S Hollis	ENG	2595	2595	147
	IGM Risto Kauranen	FIN	2595	2590	110
	IM Jerzy Krzyszton	POL	2595	2600	114
34.	IGM Karl-Heinz Maeder	FRG	2590	2595	119
	Hans-Marcus Elwert	FRG	2590	-	39
	IM Zygmunt Pioch	POL	2590	2590	56
	IGM Vladimir Zagorovskij	URS	2590	2580	244
	IGM Grigorij K Sanakojev	URS	2590	2590	121
	IM Vladas Gefenas	LIT	2590	2590	52
	IM Richard Goldenberg	FRA	2590	2585	78
	IM Aleksandr P Korelov	URS	2590	2550	183
	IGM Horst Rittner	FRG	2590	2595	195
	IGM Radovan Tomasevic	JUG	2590	2590	30
51.	IGM Eric Arnlin	Vårby	2580	2575	136
115.	IM Rolf Lekander	Växjö	2545	2545	48
136.	Bengt Hammar	Ödeshög	2535	2520	35
153.	IM Bo Hernod	Eskilstuna	2530	2530	41
166.	IM Kjell Krantz	Höör	2525	2530	207
	IGM Jan Ohlin	Malmö	2525	2510	66
203.	igm Göran Andersson	Floda	2510	2510	120

ARLTIO, ERKKI ARTO S	SF	2140	74	ANDERTON, DAVID W	GB	2245	-	24
ARSLAN, ANKER	N	2185	104	ANDONOV, ANDON A	BG	2280	-	72
ABARCA SILVA, MARTIN V	PE	2300	32	ANDREASSEN, ARNOLD	N	2360	-	24
AREGG, FRANZ	CH	2200	54	ANDREAS, RANDAL J	US	2420	-	40
ABOLINS, IMPANTS	SU	2410	-	ANDRIANOV, NIKOLAJ I	SU	2215	-	35
ABRAM, GARY	US	2565	53	ANELLI, GIANNI	I	2300	-	23
ABRANTES, ENG VITOR C	P	2090	34	ANGELOV, ANGEL GEORGIEV	BG	2095	-	50
ACEVEDO, ARMANDO	MX	2150	-	ANGELOV, DIMITAR P	BG	2295	-	62
ACEVEDO VILLALBA, ANGEL	PE	2475	74	ANGELOV, PETKO IVANOV	M BG	2405	-	149
ACHIM, NICOLAE	R	2360	34	ANGULO, I	BG	2315	-	28
ACHKEMASI CHERNIJAK, LUIS	CU	2000	106	ANGULO, ARIOLFO	CO	2155	-	27
ACHOUR, DALIL	AL	2125	52	ANGVAL, FERENC	H	2225	-	36
ACKERMANN, HERBERT	D	2140	202	ANHALT, DR PETER	D	2375	-	21
ADAM, STEFAN	D	2110	52	ANIKAEVA, M W	SU	2300	-	34
ADAMSON, TOM C	IE	2055	-	ANISORGE, WERNER	D	2125	-	21
ADER, WALTER	CL	2375	32	ANTON, ING ALBREL	M R	2485	-	57
ADOLPH, FLORIAN	PL	2285	96	ANTON, VOLKER-MICHAEL	G D	2610	-	140
ADRIANO, MARIO N	CA	2180	53	ANTONOV, VITALIJ ALEKSANDROVJ	M SU	2550	-	144
AGARKOFF, NICOLAS	F	2400	33	ANTOSZKIEWICZ, GERHARD	D	2180	-	164
AGEEV, A A	SU	2470	55	ANTRITTER, GUENTER	D	2160	-	93
AHLBACK, BROR	SF	2060	168	ANTUNES, ANTONIO	P	2120	-	25
AHMAN, H M HARRY	M S	2375	261	APEL, DR ARNO	D	2035	-	31
AHRENS, MARKUS	S	2375	-	APPELQUIST, LASSE	DK	2135	-	39
AIELLO MURILLO, MARTA	BR	2185	63	APPELQUIST LARSEN, STEFFEN	DK	2010	-	21
AIGMULLER, ING MAX	A	2330	90	APPS, E A	GB	2095	-	54
AIKIO, ONNI	S	2320	-	ARCHANGELSKI, MIHAIL A	SU	2455	-	67
AIRAS, OLAVI	SF	2600	-	ARCHONNITZ, RICARDO	DO	2275	-	128
AKESSON, RALF	S	2470	38	ARGLINARIZ, ENRIQUE	AR	2375	-	74
AKOPIN, ROMAN A	SU	2420	52	ARISTOM, M I	SU	2355	-	107
ALBERTONI, FIDEL	AR	2015	32	ARMSTRONG, JOHN	CA	2265	-	39
ALBRECHT, DR WOLFGANG	D	2230	48	ARNDT, ROLFH	D	2150	-	20
ALBUQUERQUE, MARIO DE	AR	2035	-	ARNLIND, ERIC ALFONS	G S	2580	-	136
ALBUQUERQUE G, F A	BR	2150	-	ARNLIJOTSSON, JON H	IS	2225	-	61
ALCOCK, MICHAEL	GB	2370	55	ARNOLD, HORST	D	2365	-	79
ALDERDEN, DIRK	NL	2210	41	ARONOFF, FRAU IRENE	US	2300	-	21
ALDRETE, JORGE	MX	2465	53	ARREGUI, ALEJANDRO	SF	2190	-	43
ALEGRE, MANUEL	E	2280	-	ARVOLL, OLAV	AR	2290	-	100
ALEKSEEV, V V	SU	2285	162	ARZI, JACOB	IL	2225	-	87
ALEKSEJEW, ANATOLIJ V	SU	2275	40	ARZUMANIAN, S T	SU	2470	-	121
ALEXANDRE, FRANCISCO	E	2405	-	ASKER, SVEN	S	2500	-	25
ALEXEJEV, B	SU	2445	-	ASSATURJAN, SERGEI RUBENOVITJ	SU	2370	-	69
ALFOLDY, LASZLO	H	2210	34	ASTEGNO, ROBERTO	I	2265	-	45
ALINAH PRINS, JERDEN M	NL	2295	161	ASTROM, LEIF	SF	2200	-	37
ALL, WALTER	S	2395	73	ATABEK, FAZIL	M TR	2295	-	200
ALLBERG, DICK	S	2465	67	ATAKISI, FATIH	TR	2365	-	27
ALLEN BROWN, ALONZO	NI	2155	65	ATANASOV, BORISLAV P	BG	2395	-	58
ALLOSA GARCIA, VICENTE	CU	2220	34	ATO DEL AVELLANAL, DR JORGE	PE	2190	-	75
ALMEIDA, MARCO ANTONIO DE	EP	2010	31	ATTARD, WILFRED G	MT	2110	-	118
ALON, ZACHARJA	IL	2220	-	AUDIRI, CH	SF	2315	-	177
ALTIINI, DANIELE	I	2140	52	AUSTIN, KEN R	US	2040	-	20
ALTROCK, RAINER	D	2200	50	AUVINEN, JYRKI	NZ	2070	-	24
ALTSCHULER, BRUCE E	US	2230	46	AVERKIN, OREST NIKOLAJEVITJ	SF	2445	-	40
ALVARENGA, REYNALDO A FERRAZ DE	BR	2280	42	AZAR, PINCHAS	SU	2365	-	37
ALVAREZ GONZALEZ, GABRIEL	CU	2055	-	AZEVEDO, JOSE M PJ	IL	2435	-	30
AMERSEWICZ, CZESLAW	PL	2060	246	AZMAREZ TRAVIESO, ALFONSO	P	2285	-	25
AMILIBIA, CARLOS N	AR	2270	60	BABIJAK, JOZEF	CU	2060	-	22
AMORIM, FRAU HELOISE STANGE	BR	2395	-	BACHLER, KEVIN L	PL	2125	-	56
AMOVILLI, MAURO	I	2150	30	BACHMANN, ING FRIEDHELM	US	2165	-	40
AMREHN, FRED	D	2290	49	BACKE, PETER	D	2325	-	43
ANAYA, MARIO MANUEL	AR	2150	96	BACKER, JAN DE	S	2315	-	32
ANDANOVSKI, MIHAIL	YU	2315	-	BACKLUND, BROR AKE	M SF	2360	-	22
ANDERSEN, BJARNE HJORTH	DK	2390	65	BACKMAN, BO	D	2375	-	51
ANDERSEN, BO LUND	DK	2005	30	BADE, UME	D	2560	-	71
ANDERSEN, FRANK	DK	2495	74	BADENES, ALSELMO R	AR	2450	-	48
ANDERSEN, JENS	D	2300	54	BAER, HORST	CH	2115	-	138
ANDERSEN, SVEND ERIK	DK	2360	-	BAHR, DIETER	D	2290	-	31
ANDERSON, BRIAN W	NZ	2005	37	BAHR, ROBERT	D	2225	-	76
ANDERSSON, ARTUR	S	2355	152	BATER, GUENTER	D	2265	-	182
ANDERSSON, BERNT	S	2415	-	BATOCCHI, GIORGIO	I	2415	-	34
ANDERSSON, EDVIN	S	2150	69	BATIXES, PIERRE	FR	2265	-	28
ANDERSSON, GUNNAR	S	2405	-	BAK, MOGEMS	DK	2265	-	28
ANDERSSON, INGVAR	S	2060	-	BALABAJEV, F G	SU	2110	-	53
ANDERSSON, JAN	S	2110	33	BALENDI, E P	SU	2490	-	68
ANDERSSON, KURT	S	2335	217	BALJUDEV, PASKAL	BG	2140	-	22
ANDERSSON, MATS	S	2050	39	BALLARD, DAVID LAPIERRE	US	2130	-	26
ANDERSSON, NILS	S	2230	46					
ANDERSSON, PETER GORAN VALTEP	M S	2510	120					



BALLMANN, HORST-GERHARD D 2040 - 24  
 BALLON, GUENTHER JAN M NL 2480 124  
 BALLSCHAHN, SIEGFRIED D 2185 42  
 BANERJI, R IN 2055 - 26  
 BANG, ERIK BERNHARD HULTEN G DK 2650 94  
 BANGIEV, ALEKSANDR JURJEVITJ SU 2450 52  
 BANSZYK, JANOS H 2335 43  
 BARANDIARAN ANQUELLE, MARIO CU 2120 36  
 BARANOWSKI, TADEUSZ PL 2200 61  
 BARASCH, D SU 2660 34  
 BARBER, HAYDN J AU 2140 - 25  
 BARCZAY, LASZLO G H 2510 96  
 BARCZYNSKI, MIECZYSLAW H 2175 61  
 BAREISS, WOLFGANG D 2490 - 21  
 BARKOVSKI, E V SU 2580 - 25  
 BARLOW, J A ZI 2480 32  
 BARNAUD, BRUCE F NZ 2315 - 29  
 BARNES, D J R GB 2225 36  
 BARNSELY, A GB 2345 - 29  
 BARBARABE MENAL, ESTEBAN M E 2355 77  
 BARREDA D, ANTONIO PE 2140 - 23  
 BARREAS GARCIA, ALBERTO CU 2240 103  
 BARREAS MERINO, JOSE LUIS CU 2240 50  
 BARCISTALUSKAS, GINTAUTAS SU 2180 30  
 BARTELS, MANFRED D 2015 - 20  
 BARTSCH, ANDREAS D 2055 - 21  
 BARNIWSKI, DIONIZY PL 2355 137  
 BARZDI, CONSTANTIN R 2280 86  
 BAS I FORTUNY, MARTI E 2285 - 27  
 BASARIC, MLADEN YU 2240 57  
 BASCETTA, PROF BIAGIO I 2250 36  
 BASICH, RODNEY R US 2370 - 26  
 BASJINSKI, K D SU 2410 - 27  
 BASSOLI, PAOLO I 2310 69  
 BATAKOV, OLEG M SU 2475 47  
 BATEMAN, MICHAEL CA 2055 - 25  
 BATOR, ZBIGNIEW PL 2360 66  
 BATURINSKY, VIKTOR DAVIDOVITJ SU 2535 - 27  
 BAU, EDMUND HK D 2325 43  
 BAUER, ARMIN D 2380 69  
 BAUER, MANFRED D 2170 - 26  
 BAUER, WILFRIED D 2315 - 23  
 BAUER, WOLFGANG D 2070 - 25  
 BAUERMAN, GERHARD D 2190 34  
 BAUERNDISTEL, BRUNO E YU 2450 62  
 BAUK, SLAVKO CH 2225 - 25  
 BAUMANN, KURT G CH 2505 229  
 BAUMGARTNER, ULRICH CH 2350 157  
 BAUMGARTNER, DR WALTER CH 2130 182  
 BAUMOK, ZOLTAN H 2405 63  
 BAZANTOVA, FRAU MARIE CS 2045 - 28  
 BEBERSDORF, CLAUS D 2350 44  
 BECKER, JOHNNY S 2425 107  
 BECKER, M D 2080 - 20  
 BEECHAM, C RICHARD GBS 2225 96  
 BEHAR, MOHAMED AL 2205 55  
 BEHLING, H D 2055 - 20  
 BEISSER, GEORG D 2255 227  
 BELAMENETS, FRAU LUDMILLA SERGEJEVNA D SU 2210 63  
 BELENKO, W P SU 2350 - 27  
 BELIC, MILOVAN YU 2100 - 20  
 BELLA, GIANCARLO I 2185 - 29  
 BELLAS, VYRON F 2305 - 21  
 BELLUIRE, PATRICE F 2400 - 29  
 BELMONTI, DIEGO J AR 2320 50  
 BELTRAN SEGUER, JOSE JAVIER E 2125 - 29  
 BELTSCHEV, BRANIMIR BG 2195 30  
 BENASOUDJIL, OMAR AL 2345 - 30  
 BENECZE, DR LASZLO H 2115 30  
 BENDANA, GUY JOSE NI 2340 102  
 BENINSCH, W K SU 2215 79  
 BENITO ALBA, ELADIO E 2215 98  
 BENKJAR, DJAMEL AL 2130 - 20  
 BENNETT, HILTON P NZ 2250 - 20  
 BENNETT, BERNHARD D 2325 - 20  
 BENNO, PAL H 2285 32

BENSIEK, NORBERT D 2270 51  
 BENTZEN, ERIC DK 2350 - 25  
 BERTO BENTITEZ, REYNOL CU 2280 57  
 BERBEARU, IOAN R 2265 - 27  
 BERDICHESKY, RUBEN AR 2280 33  
 BERECZ, DR ARPAD H 2340 65  
 BERG, A N VAN DEN NL 2270 - 24  
 BERGDAL, ASSAR S 2335 54  
 BERGE, DR H J M TEN NL 2405 58  
 BERGREEN, ANDERS JULI M DK 2435 217  
 BERGLOEF, HARALD D 2410 - 20  
 BERGSTROM, MATS S 2165 33  
 BERICAT, ANGEL HUGO AR 2190 40  
 BERN, IVAR N 2560 34  
 BERNARE PAJARES, MANUEL E 2230 34  
 BERNAL CARMANO, JOSE LUIS D 2485 - 26  
 BERNARD, HERBERT D 2245 126  
 BERNARDINO, ZELIO BR 2185 97  
 BERNOT, M D 2325 30  
 BERNHARDSSON, STEN S 2270 39  
 BERNI, MAURO I 2260 46  
 BERRY, FRANCIS JONATHAN G CA 2575 88  
 BERRY, GREG US 2375 35  
 BERTA, MATYAS G YU 2420 180  
 BERTHELSEN, ROALD N 2170 73  
 BERTOLA, GEORGES CH 2195 99  
 BERTOLUCCI, GIOVANNI I 2315 77  
 BEYEN, ROLAND M B 2410 120  
 BEYKIRCH, WOLFGANG D 2395 - 26  
 BIALAS, TORSTEN D 2275 67  
 BIALKOWSKI, ADAM PL 2375 39  
 BIANCHI, CLAUDIO AR 2115 31  
 BIALUX, ALAIN F 2250 56  
 BIAYA, ALZIR BR 2215 - 25  
 BIAYA, MARIO SILAS BR 2480 106  
 BIEGANOWSKI, ROMAN PL 2315 - 27  
 BIELECKI, WITOLD PL 2360 66  
 BIELLA BIANCHI, DARIO PE 2395 - 28  
 BIELLUCZYK, BOGDAN M PL 2505 92  
 BIELLUCZYK, TADEUSZ PL 2325 - 26  
 BIELUSZEMSKI, HENRYK PL 2070 185  
 BIERMISCH, BERNHARD D 2410 70  
 BILLING, GEORG D 2300 31  
 BINDER, GERHARD D 2500 74  
 BIRD, PROF G H GBS 2145 - 21  
 BIRD, AUGUSTIN R 2180 - 24  
 BISHOP, J OS NZ 2385 - 20  
 BISON, BENIAMINO I 2420 30  
 BITTNER, AXEL D 2305 - 20  
 BJARNASON, GUDLAUGUR J IS 2215 73  
 BJORKLUND, TORBJORN S 2330 - 26  
 BJORNARAS, IDAR N 2185 92  
 BLACHMANN, HORST D 2225 90  
 BLAESING, BERND D 2190 82  
 BLAHACEK, E CS 2350 89  
 BLAK, ZBIGNIEW PL 2410 64  
 BLANCO GARRAJU, CESAR A GT 2460 181  
 BLANK, BOBO D 2010 93  
 BLANK, YZCHAK IL 2020 - 24  
 BLASKOWSKI, JOHANNES D 2500 71  
 BLASOVSKY, ISTVAN H 2390 54  
 BLATTNER, KURT CH 2250 71  
 BLISS, HELMUT D 2180 39  
 BLOCH, M W SU 2605 - 27  
 BLOCK, HELMUT D 2235 - 20  
 BLOCKX, FRANK M B 2515 107  
 BLODIG, REINHARD D 2445 39  
 BLOSCHTEIN, JU A SU 2220 - 28  
 BLUMBERG, JOSEF D 2210 - 25  
 BORDA LLOMBART, JORGE E 2355 51  
 BORKOW, W S SU 2375 65  
 BOCH, WILHELM D 2175 74  
 BODIS, JEAN-JACQUES F 2180 - 22  
 BODISKO, ALEKSANDR PETROVITJ SU 2440 121  
 BODNAR, DR AKOS H 2250 83  
 BODOR, LAJOS H 2240 33  
 BOENELBURG, JUERGEN D 2170 - 24

BOER, R DE NL 2280 165  
 BOEV, JOZEF MARTIN G E 2460 167  
 BOGDANOWITSCH, GRIGORIJ G SU 2550 - 27  
 BOGIC, STEVAN YU 2230 48  
 BOHAK, JANKO M YU 2345 177  
 BOISVERT, JOHNNY CA 2125 - 25  
 BOLES, EDWARD D SU 2050 30  
 BOLESZANSKI, ZBIGNIEW US 2055 - 20  
 BOLL, PETER ALBERTUS I M PL 2310 - 26  
 BOLLEN, R M M NL 2570 63  
 BOLTE, DR DIETRICH G 2080 31  
 BOLTE, DR DIETRICH D 2405 78  
 BOMAY TOSCAS, SANTIAGO E 2320 77  
 BONDICK, KARL-HEINZ D 2170 97  
 BONESS, A JAMES US 2070 42  
 BONNEVILLE, JEAN-PAUL F 2375 24  
 BOON, WIM H NL 2455 81  
 BOONET, GUIDO B 2295 - 20  
 BOOTH, DR R S AU 2225 - 24  
 BORCHERS, HOLGER D 2200 74  
 BORISSON, V I SU 2490 - 24  
 BORNHOLT, ROBERT L US 2205 189  
 BORNWIEC, PIOTR PL 2445 - 22  
 BORTOLIN, BRUNO I 2345 - 21  
 BOSMELL, ALAN P GBS 2320 186  
 BOSNA, ZDENEK CS 2360 128  
 BOSSUET, HERMAN B 2440 - 20  
 BOSTRAM, OLAVI SF 2170 22  
 BOTEV, NIKOLAI GEORGIEV BG 2180 98  
 BOTH, ERIK DK 2415 - 22  
 BOTTILIN, IVAN M H 2565 19  
 BOTWINNIK, J J SU 2305 - 28  
 BOUDOLMA, OMAR AL 2275 - 23  
 BOUDREAU, FLOYD A US 2350 43  
 BOULAL, ING PETR CS 2180 98  
 BOUTTIER, PIERRE F 2250 56  
 BOUMESTER, HANS B F G NL 2630 74  
 BOVAY, JAMES J NL 2150 24  
 BOVEN, A VAN M GB 2460 51  
 BOVNER, M J GB 2410 69  
 BOYD, STEPHEN CA 2360 23  
 BOYE, NIELS DK 2385 40  
 BRACCO, MGR MARIAN BR 2240 32  
 BRACZKO, MGR MARIAN M PL 2370 205  
 BRADY, LIAM E IE 2220 24  
 BRADIN, ALEKSANDR P SU 2425 24  
 BRANDES, HEINRICH D 2090 - 20  
 BRANDL, MRS JOSEF A 2335 70  
 BRASKIN, IVO D 2070 358  
 BRATZKA, VLADIMIR K SU 2525 49  
 BRAUER, CHRISTIAN E D 2325 56  
 BRAUNE, HERBERT D 2010 97  
 BRAUNE, PAUL D 2270 67  
 BRAZILI, ING MIHAI G R 2495 98  
 BRESADOLA, GUIDO I 2330 40  
 BREGLET, FRANCK G YU 2375 293  
 BRIDON, PAOLO ANICOR GOENEZ BR 2365 127  
 BRIDGEMAN, JERRY D 2395 - 29  
 BRIDGEN, MICHAEL EDWARD B IE 2125 - 22  
 BRILLA BANFALVI, SANDOR M GB 2490 16  
 BROBERG, HORST G H 2340 375  
 BROBERG, HORST D 2290 - 28  
 BROCK, DR F SU 2270 56  
 BROCKOV, B W NL 2460 30  
 BROEDER, GUIDO DEN D 2310 - 21  
 BROEHL, RICHARD B 2195 - 25  
 BROUQUE, FERNAND GB 2425 - 21  
 BROWNSORD, ROGER D 2165 60  
 BRUER, WOLFRAM D 2100 30  
 BRUECKEL, ERWIN D 2115 76  
 BRUECKEL, GERHARD D 2425 47  
 BRUECKLE, KONRAD D 2360 86  
 BRUENING, HEINRICH AU 2180 32  
 BRUGMAN, JOHANNES D H M NL 2490 25

BRUNDIR, CHRISTER S 2255 - 27  
 BRUS, TOMAS PL 2345 - 20  
 BRYLJA, BRUNO D 2025 - 20  
 BRYANHAM, K HILDING M S 2300 80  
 BRYSON, DOUGLAS M G GBS 2565 102  
 BRYZKOWSKI, PAMEL PL 2360 58  
 BRZDZKA, STEFAN G NL 2355 114  
 BUBIS, A M SU 2440 33  
 BUCCHIANICO, A DI NL 2415 - 28  
 BUCZKO, H ANTHONY US 2365 - 28  
 BUDLEVSKIS, BRUNO AU 2310 - 21  
 BUECHNER, HANS-JUERGEN D 2235 49  
 BUENO PEREZ, LAZARO A CU 2255 50  
 BUGAJSKI, ROBERT PL 2310 30  
 BUGANOV, A M SU 2235 - 20  
 BUISMAN, ALBERT NL 2465 45  
 BUJ, PABLO M AR 2410 136  
 BULATOV, A Z SU 2160 - 20  
 BULLA, DR JAM CS 2465 189  
 BULLOCK, GAVIN AU 2095 - 21  
 BULLOCKUS, DR THEODORE US 2165 236  
 BUNDO, GREGORY US 2410 - 23  
 BURES, JILJI CS 2400 57  
 BURES, MICHAL CS 2355 32  
 BURGARTH, ULRICH D 2390 59  
 BURGER, HEINRICH M D 2550 84  
 BURGER, KARL D 2300 - 28  
 BURGESS, REX E AU 2220 - 26  
 BURN, DIETRICH D 2310 33  
 BURN, M E GB 2090 - 21  
 BUSCH, KLAUS D 2085 27  
 BUSCH, RATHUND D 2395 41  
 BUSCH, DETLEF D 2395 31  
 BUSEMAN, STEPHAN M D 2540 50  
 BUSEMEYER, HANS-JUERGEN D 2540 30  
 BUTLER, DAVID HENRY GB 2120 391  
 BUTZE, ROLAND D 2390 319  
 BUUREN, G J VAN NL 2180 32  
 BUUREN, J J VAN NL 2210 42  
 BULIS PEDERSEN, HANS DK 2310 80  
 BYRNE, MICHAEL CA 2130 - 27  
 CALLAHAN, RICHARD S (JR) US 2495 75  
 CALLAWAY, JOSEPH E US 2275 42  
 CALLENS, ALEX B 2195 89  
 CALLIA, ALCIDES AR 2355 36  
 CALVO SANZ, JOSE MARIA E 2090 30  
 CAMAROTTA, FRANK ALFONS (JR) US 2550 - 21  
 CAMILLERI, HENRY MT 2410 122  
 CAMP, L VAN B 2210 75  
 CAMPBELL, IAIN S GBS 2205 63  
 CAMPELMI, ING MIRCEA R 2010 72  
 CAMPEERT, JULIEN B 2245 62  
 CANEVESE, BRUNO I 2285 - 21  
 CANIBAL, JARDIM LR 2255 57  
 CANO DE MELO, GUSTAVO AR 2230 50  
 CANOVA, GUILLERMO JORGE AR 2465 36  
 CANTORE, ALBERTO I 2235 52  
 CAPRANO, GIANCICH D 2195 168  
 CAPRANO, RUGIERO I 2235 141  
 CARANZANO, ROBERTO I 2220 - 22  
 CARDOSO CONTRERAS, SANTIAGO MX 2075 29  
 CHARLETON, JOHN JOSEPH M GB 2475 39  
 CARLSON, CURTIS W US 2355 33  
 CARLSON, LARS H S 2275 - 29  
 CARLSSON, INGVAR A M S 2470 93  
 CARLSSON, TORBJORN S 2310 57  
 CARNILL, JEAN-LOUIS F 2445 52  
 CARNSTAM, TOMAS S 2265 - 26  
 CARPINTER, BERNARD A NZ 2325 - 27  
 CARR, S GB 2065 36  
 CASABONA, DR CLAUDIO I 2520 - 21  
 CASARES RITOLL, FERNANDO E 2415 38  
 CASNY, P D 2070 35  
 CASTELLANO, ALFONSO I 2180 33  
 CASTILLO GOMEZ, JESUS E 2395 - 25  
 CASTRO, FERNANDO ANTONIO P S P 2230 37  
 CASTRO SALGUERO, ROBERT PE 2290 38



CAVAJDA, IVAN	CS	2365	42	CARDORA, HUGO	AR	2340	88	DELACROIX, JEAN-DANIEL	CH	2295	20	DUFFY, B	GB	2135	20
CAYFORD, RICHARD A	US	2420	26	CARDOVEZ MARTINEZ, MANUEL	CU	2285	38	DELARAS, CHRISTIAN	F	2530	25	DUFFRAYSSE, JEAN-CLAUDE	F	2370	53
CECIL, ING PAVEL	CS	2310	42	CARDOVIL, JOAO M C M	P	2565	58	DEMAURO, JOSEPH A	US	2610	40	DULL, ANTHONY D	M IE	2575	50
CEDERQUIST, BENGT	S	2265	189	CARDISH, A T	GB	2285	80	DEMIAKO, VALER-VASILE	M R	2475	186	DUKE, JAMES H	AU	2030	42
CEDERSUND, HANS AKE	S	2425	65	CARKETT, A R	GB	2100	22	DEMIDENKO, VIKTOR IVANOVITJ	U	2410	97	DULLENHARD, HERMAN	NL	2430	24
CELLI, GINO	I	2250	101	CARNLI, JEAN-ALEXIS	CH	2350	73	DEMIREM, D	BG	2240	25	DUNKEL, HORST	D	2255	30
CHADWICK, DR PAUL	CA	2150	239	CARRERA, AUGUSTIN F	AR	2300	27	DEMISTER, DAVE	SU	2470	27	DUNNE, ALEX	US	2425	81
CHAMPION, WILLIAM R	US	2075	85	CARRERA J, JAIME	EC	2030	21	DEPPE, C	AU	2265	47	DURANT, P E O	GB	2230	24
CHANDLER, CLIFFORD R	GB	2435	171	CASSETTE, MICHAEL V	US	2275	22	DERNOWJ, J N	D	2510	33	DURTH, KONRAD	D	2145	26
CHANDRAN, MASREDINE	AL	2035	21	COSTA, FERNANDO V L S	P	2325	25	DESPOTOVIC, MOMCILO	M YU	2170	71	DUSART, PHILIPPE	B	2210	48
CHAPMAN, ROGER	M NZ	2485	86	COSTA MATOS, ANTONIO P R	BR	2360	31	DETHMER, HERBERT	SU	2195	76	DYCK, CHRIS VAN	US	2535	50
CHARIN, B D	SU	2060	86	COSTA NETO, PEDRO SEGUNDO DA	BR	2240	48	DETTNER, PETER	A	2305	78	DYK, PETER VAN	NZ	2405	35
CHARPENTIER, DENIS	F	2335	28	COSTEA, EUGEN	M R	2520	109	DEUEL, ALFRED JEFIMOVITJ	SU	2610	50	DZIENISZEMSKI, ANDRZEJ	PL	2205	32
CHASIN, ABRAM JOSIFOVITJ	G SU	2610	108	COTOMAN, VITALE	I	2200	27	DEUTER, LUTZ	D	2325	28	D'ADAMO, ETTORE	M I	2450	45
CHEREK, GUNTER	D	2205	131	COTTARELLI, FRANCO	GBS	2370	56	DEVALT, ROY E	US	2225	80	EADE, JAMES V	US	2215	38
CHEKMON, GABRIEL	IL	2355	26	CRAIG, TOMMY J	BR	2450	44	DEWAR, PETER J	AU	2315	32	EBBETT, DAVID	M GB	2260	43
CHIESA, DOTT MARCELLO	I	2295	38	CRESCE, SALVADOR HOMCE DE	AR	2290	62	DIACONESCU, ING PAUL	G R	2390	201	EBERT, BERND	D	2395	30
CHILTSCHENKO, N N	SU	2445	52	CRESPO, RAMON J	E	2270	48	DIAMT, JOSE ANGEL	AR	2365	32	EBERT, J	D	2320	20
CHIRICUTA, ING MARIUS	R	2155	71	CREUS LLADORS, ANTONIO	B	2050	34	DICKER, FRANZ	A	2165	38	EBISCH, J	D	2105	20
CHMELIK, JIRI	CS	2330	78	CRISOVAN, ALEX	CH	2090	46	DIECKMANN, EGON	D	2250	40	EBNER, FRANZ	A	2135	26
CHMIEL, ING TADEUSZ	PL	2250	65	CRISPIN, THOMAS A	US	2125	28	DIENER, RUDOLF	D	2175	172	ECHENARRO ANTONIAMA, JESUS	E	2365	60
CHODCLOW, IGOR I	SU	2415	66	CRISPINO, GIUSEPPE	I	2430	66	DIERERLEN, PAUL E	US	2340	67	ECHEGUREN, GUSTAVO F	AR	2435	50
CHOMENKE, M N	SU	2195	20	CRITTON, ROLAND	F	2310	69	DIETZE, OTTO	D	2105	52	ECKMANN, OTTO	D	2150	83
CHOMICKI, HENRYK	PL	2185	73	CROMBLEHOLME, A K	GB	2320	23	DIEU, BRUNO	F	2275	57	EDELSTEIN, MICHAEL	CA	2160	76
CHODOV, I	BG	2095	28	CRUZI MORE, RAMON	E	2370	92	DIEZ, ARMANDO	AR	2390	38	EDMAN, LIND	SF	2285	20
CHORUNSKY, M F	SU	2310	40	CSIZMADIA, FERENC	H	2190	82	DILLE, J P	SU	2335	22	EBER, AXEL	D	2350	50
CHOUINARD, SYLVAIN	CA	2425	76	CSURI, LASZLO	H	2250	77	DILLON, PAT	IE	2120	35	EBLITIS, I R	SU	2110	74
CHREMON, J M	SU	2390	141	CUBRAN, SAVO	YU	2385	38	DILWORTH, VERNON	GB	2380	34	EDMOND, ROGER M VAN	NL	2415	34
CHRIST, HEINZ	D	2360	23	CUMHA, GABRIEL PEREIRA DA	BR	2445	20	DIMITROV, I	BG	2465	33	EHMERT, WOLFGANG	D	2250	20
CHRIST, MANFRED	D	2030	51	CUNO, H J	D	2235	27	DIMOVSKI, G	BG	2270	42	EHANROTH, JOHAN	SF	2365	40
CHRISTENSEN, BENT	DK	2500	102	CUNO, T	D	2225	20	DIOTALLEVI, MAURIZIO	I	2320	51	EICHORN, ERNST	G CH	2420	94
CHRISTIANSSON, BENGT	M CH	2395	82	CURTH, HEINZ	D	2305	39	DITTE, EGOH HANS	M D	2470	92	EICHLER, GOTTFRIED	D	2115	50
CHRISTOFFEL, DR MARTIN	BG	2400	60	CUSMIR, CONSTANTIN	R	2365	47	DIVE, RUSSELL J	NZ	2315	24	EICHKOFF, HERMANN	D	2065	54
CHRISTOV, CHRISTO PETKOV	SU	2365	56	CUTILLAS RIPOLL, PASCUAL	E	2370	20	DJANGTOSOV, EVLOSI	BG	2215	20	EILMES, DON P	US	2225	54
CHRISTOV, ILJA	PL	2135	48	CVACHOUCEK, FRANTISEK	CS	2170	226	DJORDJEVIC, JOVICA	YU	2350	22	EINARSSON, BJARNI	IS	2180	37
CHULIKOV, M N	PL	2205	55	CYRUS, ADAM	PL	2265	43	DJURIC, LJUBOMIR	YU	2220	48	EISEN, DAVID J	US	2420	35
CHUMJINICKI, LUCJAN	PL	2435	43	CZIBULKA, ZOLTAN	H	2255	80	DJURIC, FRAU SNEZANA	YU	2145	73	EISENMAN, WOLFGANG	D	2380	71
CHYBICKI, FELIKS	PL	2205	55	DABIJA, MIRCEA	R	2430	48	DMITRIJEV, I N	SU	2325	46	EMBLON, ING PER-ERIK	SF	2200	303
CIESIELSKI, JAMUSZ	PL	2435	43	DABUE, GEORGES	F	2220	24	DOBROTA, ION	R	2120	20	ENEBJERGA, OVE	G DK	2570	170
CILLO, ANGELO	I	2205	31	DALFSEN, P B VAN	NL	2010	122	DOBROTMORSKY, I M	SU	2110	63	ENELUND, KURT E	S	2300	71
CINTINS, TVARS C	US	2005	28	DAMBITIS, ILGONIS V	SU	2385	21	DOBROTMORSKY, DR MANFRED	D	2005	38	ENKENGREN, OLLE	S	2400	45
CIPRIANI, JIRI	CS	2160	420	DAMBRAUSKAS, V A	SU	2455	34	DORSA, SANDOR	H	2315	223	ENKLOV, LARS	S	2150	95
CITRIL, DUSAN	BR	2455	34	DAMELE, MARIO	I	2315	31	DODSON, PETER BRIAN	GB	2330	67	ENLUND, DAVID C	US	2250	21
CLARITZA, JORGE	GB	2020	75	DAMJANOVIC, DR BRANISLAV	YU	2055	59	DOKSJIN, A A	SU	2365	21	ELAGIN, P A	SU	2390	52
CLARKE-WOOD, FRAU MARGARET EILEEN E	D	2455	28	DANDRIGE, MARVIN	US	2005	41	DOLNER, MLADIMIR I	SU	2535	50	ELBURG, JOHN	NL	2345	144
CLASS, WOLFGANG	CA	2300	97	DANEK, LIBOR	CS	2555	69	DOMANIEMSKI, KAZIMIERZ	PL	2135	32	ELFVING, JORN	SF	2225	107
CLEEVE, JOHN F	US	2325	20	DANET, NICOLAE	R	2280	23	DOMARSKAS, D K	SU	2185	24	ELGER, PETER	D	2200	20
CLELAND, R A	B	2335	58	DANIJEVO, INZ JAN	PL	2145	83	DOMENDEN, ARNULFO	HK	2375	34	ELHADJ, JEAN-MICHEL	CH	2240	27
CLEMENT, PAUL	S	2035	24	DANNHEHR, JUERGEN	D	2305	105	DONEV, ALEXANDER M	BG	2510	41	ELLIS, B E	GB	2400	21
CLEMENTSSON, JAM	F	2135	38	DANNER, GEORG	M A	2530	67	DONEV, RISTO	YU	2425	24	ELMERT, HANS-MARCUIS	D	2590	39
CLERE, PHILIPPE	F	2460	22	DANNER, LAMBERT	A	2320	58	DOMNELLY, B P	ZI	2535	38	EMBREY, KEVIN M	US	2455	22
COCHARD, P	I	2300	46	DANSTRUP, NIELS	M DK	2555	30	DONSKIH, JU F	SU	2390	25	ENGL, VLASTIMIL	CS	2280	71
COCO, GIUSEPPE	CA	2325	23	DANZANVILLIERS, PATRICE	F	2305	40	DORAN, DENNIS M	US	2225	40	ENGL, BERND	D	2125	99
CODY, DR PHILIP C	R	2495	24	DARMOGRAI, PAUL M	SU	2355	96	DORAN, KARL-HEINZ	D	2290	39	ENGL, DR KLAUS EBERHARD	G D	2430	259
COJOCARU, R	BG	2240	22	DASCHKEVICH, V I	SU	2275	102	DORFFET, FRAU LUIZA MALCEA	R	2005	49	ENGBRECHT, TONI	S	2295	59
COLAKOV ATANASSOV, VASIL	GB	2175	26	DAUGA, ZIGURDS	SU	2490	44	DORFFET, NICOLAE	R	2275	38	ENGELHARDT, GEORG	D	2305	204
COLEBY, J	GB	2120	20	DAUM, GERMOT	U	2310	35	DOSTAN, JANOS	YU	2230	33	ENGELSTOFT, JENS J	DK	2360	22
COLEMAN, MORTON	S	2260	182	DAVID, GIAMPIERO	I	2505	135	DOTLACIL, LADISLAV	CS	2325	34	ENGL, HEINZ	D	2255	125
COLLETT, JOHN	I	2415	39	DAVID, PROF IOAN	R	2250	73	DOUBOURIA, KAMEL	AL	2485	21	ENGLUND, HELGE	S	2250	28
COLOMBO, ALBERTO E	PE	2420	26	DAVIDOV, DR DEJAN NIKOLOV	GB	2240	39	DOUGHERTY, MICHAEL J	CA	2230	28	ENGVIST, THOMAS	S	2160	29
COLTTRAINART, RODOLFO	I	2345	42	DAVIES, GORDON H	GB	2520	46	DOUTHWAITE, BRIAN V	CA	2265	48	ENIGK, G	D	2420	68
COLUCCI, PASQUALE	NL	2425	84	DAVIES, DR R	GB	2290	23	DRAHUS, DENIS	M	2290	20	ENRICH, JUAN A	AR	2375	97
COMPAGNIE, LUC G	R	2385	45	DAVIS, EDDIE	GBS	2150	20	DRASKOVIC, MILAN	YU	2285	46	ENRIQUEZ, JOSE L	PE	2085	37
CONSTANTINESCU, CALIN	CY	2415	32	DAM, GEOFFREY	GB	2290	58	DRAYNIEKS, OLE	CA	2115	112	ENTERFELDT, ATTILA	S	2160	29
CONSTANTINOU, AGATHOKLIS	I	2510	33	DEATHERAGE, PAUL E	US	2275	80	DRECHOWSKI, KRZYSZTOF	PL	2290	33	ENTERFELDT, LARS LAJOS	S	2420	87
CONTOSKI, PROF VICTOR J	US	2325	23	DECKER, DR MICHAEL P	US	2325	52	DRESCHER, WOLFGANG	D	2015	66	ERCONK, HECDET	TR	2075	34
COOKE, J R	GB	2235	23	DECSI, DR TAMAS	H	2270	69	DRIFT, A J F VAN DER	M NL	2510	90	ERDELJAN, MIROSLAV	YU	2375	66
COOPER, FRAU DEBBIE M	GB	2235	33	DEEVES, K E	AU	2225	24	DRIFT, A J F VAN DER	F	2205	39	EREDI, GILBERTO DEGLI	D	2190	81
COPAL, ISAC	R	2360	34	DEFLORIAN, JORGE ERNESTO	I	2350	58	DRUEN, ROGER	F	2320	120	ERICSON, ERNST ARNE	M	2445	71
COPTE, JOSE A	AR	2410	56	DEFORREL, JORGE EDUARDO	AR	2285	70	DRUON, ROGER	F	2320	120	ERIKSEN, KNUD E	DK	2235	44
CORDANI, FRAU LISBETH K	BR	2285	22	DEHMELT, B KARL D	M US	2465	108	DRYKALSKI, WOJCIECH	PL	2355	71	ERIKSEN, OVE P	DK	2400	58
CORDEIRO, VITOR LOURO	P	2335	38	DEITSZ, AR J	NL	2180	20	DUBIK, V I	SU	2350	22	ERIKSSON, BO	S	2045	34
CORDES, HERMANN J	D	2190	22	DEKAR, LYES	AL	2400	21	DUBINI, ROLANDO	I	2030	43	ERIKSSON, INGVAR	S	2250	26
CORDEMEYER, DR KARL-FRIEDRICH	D	2510	41	DEKEYSER, EDOUARD	B	2300	209	DUBOIS, ROBERT	F	2305	129	ERIKSSON, OLA	S	2280	42
CORDING, HARM WILHELM	M D	2465	167	DELABIE, JAN	M B	2360	58	DUEK, P	PL	2240	20	ERLANDSSON, CARL-ERIC MAGNUS	S	2320	42
								DUEHNAUPT, DR HEINZ-WILHELM	G D	2535	194	ERNST, EDWARD R	US	2150	28



EROSCHKIN, B F	SU	2440	-	23	FODOR, ISTVAN	M	H	2495	33	GENIUS, DR OTTO-BERND	D	2245	31	GOTTARDI, GOTTARDO	CH	2445	67	
ERRAZQUIN, JOSE M VACCA	UY	2140	34	FODOR, LASZLO	H	2380	-	35	GENTSCHIEV, GENTSCHO S	BG	2255	63	GOARMELOW, JACQUES	F	2525	-	25	
ERTEL, DR HANS-GEORG	D	2265	43	FODOR, MIHALY	M	2350	-	27	GEORGE, I M	GB	2150	-	23	GOMBINDER, MICHAEL JUDOVITJ	M	SU	2560	67
ERTL, ROLF	D	2410	129	FOENANDER, PHILIP A	AU	2135	-	21	GEORGIEW, W W	SU	2230	33	GRABINGER, HARTMUT	D	2450	121		
ESCHER, K	D	2280	-	FOERSTER, K	D	2095	-	20	GERARDS, HANS	D	2110	33	GRABNER, DR HELMUT	A	2230	84		
ESCOBAR, TELMO	AR	2195	-	FOIGEL, IGOR E	M	SU	2585	15	GERASIMTSCHUK, W W	SU	2040	-	24	GRACZYNSKI, WOJCIECH	PL	2125	-	24
ESSEBERR, DR KURT	D	2350	-	FOLDI, DR JOZSEF	M	H	2540	37	GERASSIMOW, DIMITAR	BG	2405	52	GRAEFE, ERHARD	D	2070	36		
ESTEVEZ MORALES, GUILLERMO	CU	2290	-	FOLGAMANN, KARL-HEINZ	M	D	2535	65	GERBER, KLAUS	D	2195	-	50	GRAF, CHRISTIAN	D	2370	-	20
ETIHANS, DR5 MAARTEN D	ML	2310	296	FOOTNER, JOHN KENNETH	M	GB	2520	59	GERBER, LOTHAR	D	2150	-	29	GRAFKA, HENRYK	PL	2200	35	
ETSCH, WILLIAM H (JR)	US	2020	45	FORDO, DR FERENC	H	2375	115	GERER, JOSEPH	D	2155	-	84	GRAHL, ARVID	D	2500	52		
EU LIAO, YUAN	DO	2220	-	FORNABARI, HUGO	AR	2395	42	GERHARDT, PETER-MICHAEL	D	2330	-	22	GRAMER, KENT	S	2430	-	22	
FABRI, FERENC	H	2520	61	FORSBACH, HANS-CHRISTIAN	D	2430	-	24	GEROLD, GUENTER	D	2155	143	GRANADOS FERNANDEZ, IGNACIO	CU	2150	-	27	
FAMNER, DAVID	CA	2245	-	FORSBERG, JAN-OLOF	S	2465	31	GERSCHBERG, A S	SU	2265	56	GRANBERG, NIELS V	M	DK	2480	151		
FALCONE, GIANCARLO	I	2285	-	FORSLUF, LARS	S	2325	-	26	GERTSCH, FREDY	CH	2290	-	22	GRANSKI, MICHAEL	IL	2510	-	26
FALKOWSKI, WILFRIED	D	2320	-	FORSMAN, AULIS	SF	2305	-	23	GERTZ, ERNST-BRUNO	D	2385	162	GRANT, ALAN	GBS	2130	-	28	
FARACHI, UMBERTO	I	2135	41	FORTIN, MICHEL	CA	2185	34	GHILEA, ANDREI	R	2290	44	GRANT, STEVEN	US	2315	46			
FARCY, FRANCIS	F	2380	55	FOTEV, L	BG	2315	-	28	GIBBONS, BART	US	2445	76	GRASSANO, CARLOS	AR	2060	42		
FAROOQI, AZIZ RAHIM	PK	2080	-	FRANCOIS, GILLES	F	2210	-	29	GIBBONS, R E	NZ	2210	-	23	GRASSMEHL, GERHARD	D	2155	172	
FALHA, HEINZ	D	2135	-	FRANK, BURKHARD	D	2445	39	GIBBS, PETER CAMPBELL	GB	2230	117	GRASSO, PIPPO	I	2180	32			
FALVEL, PHILIPPE	F	2190	-	FRANK, LOUIS L	US	2055	-	20	GIBNEY, EUGENE J	IE	2435	-	29	GRABETSCHIKOW, M A	SU	2390	120	
FAYNE, TERRY	IE	2295	-	FRANK, PAUL D	US	2160	-	24	GIBSON, JOHN F	IE	2375	58	GRAEEN, BEN	GB	2430	-	26	
FCHNER, DR J	D	2385	-	FRANKE, CLAUD PETER	D	2325	229	GIEBEL, GERD	BR	2245	-	21	GRAEENE, SANFORD I	US	2205	77		
FEDOROW, ANATOLIJ A	SU	2230	104	FRANKE, ROLAND	D	2145	38	GIERASINSKI, MARIAN	D	2385	-	20	GREGORY, VAZGEN	US	2160	36		
FEDORTSCHAK, JA P	SU	2360	40	FRANZEN, DR JOSEF	G	CS	2585	86	GIERITZ, DIETMAR	D	2325	31	GREHL, TIMO	D	2125	30		
FEDUKIN, ALEKSANDR PAWLOWITZ	SU	2205	31	FRANZEV, G N	SU	2440	31	GIERSE, DR HEINZ-DIETER	D	2265	-	21	GREINER, THEODORE J	US	2355	81		
FEHER-POLGAR, PAL	H	2255	36	FREEMAN, MICHAEL ROY	NZ	2315	70	GIEL, THOMAS	D	2365	39	GRELUND, PER	DK	2455	70			
FEHR, W	D	2015	-	FREITAG, KARL	D	2190	-	24	GIL, ANTONIO	S	2290	100	GRIND, J VAN DER	ML	2225	42		
FEJLO, PETRY	BR	2125	-	FRETIOTTI, USO	I	2185	-	28	GIL MATILLA, CONSTANTINO	E	2400	36	GRIFFITHS, M J	GB	2220	-	21	
FELSTEMAUER, FRED	A	2425	-	FRILLI, FABIO	I	2305	-	92	GILLAM, SIMON R	GBS	2395	56	GRIFFITHS, V W	GB	2250	-	22	
FELBCKNER, DR HANS	D	2075	140	FRITSCHE, FRANK	D	2015	-	20	GINSBURG, HANS J	D	2230	-	20	GRIGAT, KLAUS-DIETER	D	2345	-	20
FELICIO, CLAIRTON	BR	2355	62	FRITVALDSZKY, DR SANDOR	H	2040	-	20	GIPSLIS, AIVARS P	SU	2535	33	GRIGORESCU, ING IOAN	R	2095	38		
FELL, LLOYD S	AU	2205	44	FRON, SIGFRED	D	2255	-	85	GIRAUDET, ANDRE	F	2250	-	21	GRIJOUJEN, D G	SU	2235	-	29
FELLER, JOSY	LU	2270	68	FRON, WILHELM	DK	2185	112	GIRAO, FRANCIS	CH	2415	-	22	GRIMM, KARL-FRIEDRICH	D	2315	61		
FENNER, FRANK W	GB	2255	75	FRON, WILHELM	D	2185	41	GISLASON, BRGI	IS	2280	85	GRINSCHTEIN, A B	SU	2170	35			
FERN, SVEN	S	2240	121	FROSCHEUER, HANS	D	2380	47	GISOLF, MR R C	ML	2155	45	GRISBERND, W G	SU	2470	42			
FERNANDEZ, ILDELFONSO	AR	2155	-	FRUMKIN, EDWARD A	US	2105	38	GITTEL, MARTIN	D	2245	59	GRIVAINIS, KON V	ZA	2210	89			
FERNANDEZ ALVAREZ, ING RAUL	CU	2405	127	FUCHS, WALTER	YU	2175	-	20	GIULIANI, PHILIP MAURICE	GBS	2415	190	GRIZOU, REGIS	F	2460	34		
FERNANDEZ BRAVO, CIRO A	CU	2150	-	FUKA, MIROSLAV	D	2290	-	24	GJERULIDSEN, GOTTFRED	N	2165	75	GROBE, ERNST	D	2290	97		
FERNANDEZ F, JUAN	AR	2600	-	FURKSTON, PROF MICHAEL PHILIP	CS	2190	-	24	GLANVILLE, COLIN M	AU	2115	96	GRODSENSKY, SERGEJ JAKOVLEVITJ	SU	2310	86		
FERNANDEZ VICENTE, CARMELLO	E	2455	-	FURRER, HANS	GB	2230	74	GLAS, BO I	S	2160	-	25	GROHDE, WOLFGANG	D	2440	37		
FERROL, MICHEL	F	2435	58	GABRAN, H	CH	2020	234	GLASER, HELMUT F	S	2440	119	GROISS, WERNER	A	2445	364			
FERRERA, ANTONIO M A	P	2240	-	GABRIAN, H	SU	2260	39	GLASKOM, L N	SU	2370	55	GROMOTKA, EBERHARD	D	2230	71			
FERRERA, JOAO M G	P	2170	-	GAERTIG, LOTHAR	M	D	2425	120	GLASNER, RAINER	D	2245	55	GROMOTKA, HARRY	D	2145	228		
FERRERA, MARINO	P	2090	-	GALLIARDI, PIETRO	I	2350	-	28	GLATT, GABOR	H	2505	43	GROMOS, PENTTI	SF	2410	67		
FELERSTEIN, A ARTHUR WILLIAM	US	2275	35	GALDA, HENRYK	PL	2335	233	GLEICHMANN, H G	D	2145	66	GROOT, ADRI DE	ML	2270	-	21		
FETENS, ROGER	ML	2385	31	GAL, MICHAEL M	SU	2405	52	GLEX, IGOR V	SU	2455	-	29	GROSCHL, BOREK H	US	2025	54		
FIALA, LADISLAV	CS	2115	75	GALBANY OLIVARES, FELIX	CU	2070	46	GLOPPER, J B H DE	ML	2155	30	GROSS, HEINRICH	D	2315	-	22		
FIANDOR GONZALEZ, MIGUEL	E	2225	178	GALJE, HANS	ML	2320	39	GLOSSE, JOCHEN	D	2335	-	21	GROSSMANN, HEINZ	D	2095	-	20	
FICSDOR, LASZLO	S	2010	47	GALOW, WOLFGANG	D	2120	98	GNEDIG, D	D	2035	-	20	GROSSMANN, PETER	D	2310	111		
FIELDING, PAUL T	US	2210	-	GANDER, ROLF	D	2360	32	GNIRK, HAJO	D	2165	151	GROTTKE, DR HANS-JOACHIM	D	2530	30			
FIENSCH, GUENTER	D	2420	78	GANSEN, I G	SU	2405	38	GODES, DEVIS RAFAILOVITJ	G	SU	2595	63	GROTTUM NIELSEN, JORGEN	DK	2195	40		
FIENSEL, HEINZ	D	2170	92	GANTET, GERARD	F	2110	32	GOEBEL, WOLFGANG	D	2390	-	25	GRUENBERG, HANS-ULRICH	D	2585	41		
FIGLER, I N	SU	2145	35	GARBETT, PAUL A	NZ	2360	-	28	GOEDKOOP, IR ALBERT J	ML	2385	58	GRUENBERG, GERO	D	2175	65		
FIJLSTRA, E	ML	2210	100	GARCIA, HOWLET DANILO	NI	2235	61	GOERENS, JEAN-PAUL	LU	2400	-	23	GRUENKE, GUENTER	D	2180	122		
FILEN, HANNU	SF	2225	54	GARCIA CABRERA, JUAN JOSE	NI	2225	-	20	GOERLINGER, STEPHANE	F	2300	38	GRUND, KARL	D	2155	60		
FILUTOMSKI, RYSZARD	PL	2425	46	GARCIA GUTIERREZ, FELIX	E	2390	-	29	GOFFIN, PETER B	NZ	2075	-	24	GRUSMAN, BORIS NAUMOVITJ	SU	2505	71	
FIOCCHIARDI, FABIO	M	I	2435	89	GARCIA GUTIERREZ, JOSE	E	2300	30	GOGA, ING FRANTISEK	CS	2390	-	25	GUBNIZKY, SEMJON BORISOVITJ	M	SU	2535	108
FIORITO, MARIO V	ML	2155	348	GARCIA ZAMORA, J	E	2390	-	29	GOLDBERG, ALEXANDER	D	2455	64	GUDE FERNANDEZ, ANTONIO	E	2295	196		
FIORINARER, INGO	D	2370	106	GARANSCHEW, E F	MX	2115	-	26	GOLDBERG, NORMAN J	US	2135	35	GUDJEV, MLADEN	M	BG	2555	75	
FIORULEV, V A	SU	2290	30	GARRIGA MULART, JOSE	M	E	2535	103	GOLDENBERG, RICHARD	M	F	2590	78	GUIDI, GUIDO CARLO	SM	2370	42	
FISCHER, ARTUR	D	2225	-	GASTOROMSKI, RYSZARD	M	PL	2480	101	GOLDT, RAINER	D	2200	-	26	GUIDO, DR CLEMENTE	NI	2280	68	
FISCHER, JOHANN	A	2230	121	GASPARIJANZ, FRAU I I	SU	2425	-	28	GOLJAK, G M	SU	2350	-	25	GUIDO (JUN), CLEMENTE	NI	2285	-	29
FISCHER, WOLFGANG	D	2145	44	GASSEHOLM, FINN	DK	2400	91	GOLJAK, ISAJ GRIGORIEVITJ	US	2420	73	GUITZAR, DR CLEMENTE	MX	2255	113			
FISCHL, RICHARD	CS	2320	80	GATTO, CLAUDIO	I	2345	108	GOLSCHTSCHAPOW, W S	SU	2145	-	28	GULDBERG, TORBEN	DK	2305	62		
FISCHMAN, M M	SU	2415	-	GAMLIK, H J	GBS	2025	88	GONTJARENKO, G S	SU	2225	36	GULICH, DR WOLFGANG	D	2275	42			
FJOLNISSON, BALDUR	IS	2285	31	GAMRILDM, KONSTANTIN A	SU	2430	38	GONZALES, MANUEL	US	2215	-	26	GULLAKSEN, EIRIK T	N	2295	-	20	
FLACKER, EDGAR	D	2495	55	GEBHARDT, ULRICH	D	2255	82	GONZALES ABREGO, PEDRO	PE	2505	-	21	GUNNAS, MARTIN	S	2240	97		
FLAGIN, S P	A	2275	-	GEBUHR, GUENTER	D	2360	131	GONZALEZ, ANTONIO	D	2185	70	GUNNARSSON, GISLI	IS	2295	119			
FLEISCHMANDERL, FRITZ	A	2465	35	GEET, DR DICK DANIEL VAN	M	ML	2650	36	GONZALEZ BARAGO, NELSON	CU	2275	111	GURIDOV, E J	SU	2470	68		
FLEMM, A B	SU	2155	82	GEFENAS, MLADAS	M	SU	2590	52	GOOSSENS, PIETER A	ML	2295	42	GURINOM, W W	SU	2420	33		
FLOETER, FRANK	R	2155	88	GEHRE, STEFAN	D	2335	60	GORGES, GERHARD	D	2425	30	GUSAKOM, VITALIJ SEJONOVITJ	M	SU	2505	52		
FLORES, JULIO M S	P	2310	-	GEISENDORF, LUTZ	D	2115	92	GORKIEWICZ, STANISLAW	PL	2170	99	GUSTAVSSON, GOTHE	S	2420	47			
FLORES GUTIERREZ, CARLOS	E	2195	178	GEISENSETTER, FRANZ	D	2125	-	20	GORNJAK, JURIJ JURIEVITJ	SU	2510	42	GUSTAVSSON, HANS	S	2345	35		
FLOREAN, DR TIBOR	H	2415	65	GELLEMOROV, JANE	BG	2395	69	GORSKI, JAN	PL	2265	115	GUTIERREZ, OSCAR	NI	2060	-	23		
FLORIT GOMILA, SANTIAGO	E	2050	-	GELLER, ALEKSANDR GIRSEVITJ	M	SU	2550	87	GOSSMANN, EWALD-J	D	2195	54	GUTIERREZ R, BONZALO	CO	2370	-	29	
FLUM, GERHARD	D	2355	118	GEMIGNANI, MARICO	BR	2135	-	20	GOSZTOLA, ISTVAN	H	2510	47	GUTOP, JURIJ VADIMOVITJ	SU	2555	57		
									GOTH, JIRI	M	CS	2435	135	GUZEK, HARTMIG	D	2325	83	



GUZZARDO, ROBELIO	AR	2375	95	HALUCK, ISTVAN	H	2285	60	HILLER, BERND	D	2140	37	HYLDKROG, LARS	M	DK	2465	187	
HAACK, KARL	D	2110	-	HALUPE, WERNER	D	2425	20	HINTIKKA, EERO	M	SF	2400	83	IDAN, MICHAEL	IL	2290	32	
HAAG, DARIUSZ	PL	2445	-	HAUFFE, BERND	D	2145	-	HIPFL, WERNER	A	2340	60	IDENA, DR ABRAH A	M	NL	2545	85	
HAAG, ERVIN	M	H	2560	HAUG, SVERRE	N	2095	31	HISLOP, ALLAN T	GBS	2170	63	IHLEBAEK, ROAR	M	N	2010	63	
HAAG, RUSSELL A	US	2005	71	HAUGSETH, OLE EIVIND	N	2240	75	HJERTENES, OYSTEIN	N	2400	-	ILINCA, ALEXANDRU	R	A	2005	-	
HABERSOHN, P F	GB	2305	-	HAUPTMANN, GERHARD	D	2125	34	HJORTH, BO	S	2495	48	INGERSLEV, RAGE	DK	2430	161		
HADEBER, KARL	A	2325	78	HAWLICEK, L	CS	2230	-	HJORTH, GUNNAR	S	2480	39	IONESCU, PAMFIL	R	R	2425	-	
HADGIIVANDY, ANATOLIJ	BG	2055	-	HAWKES, JOHN E	GB	2360	54	HJORTH, SUNE	S	2475	53	IOTOV, VALENTIN DIMITROV	GBS	2130	-		
HADRABA, ING VLADIMIR	CS	2435	74	HAWLEY, MARTIN HAROLD	GB	2370	110	HLADKY, ING MIROSLAV	PL	2435	62	ISBAL, AHMAD	BG	2340	-		
HADRY, BOGDAN	PL	2175	50	HAYWARD, KEITH REX	M	US	2275	62	HODRUSCH, WERNER	CS	2115	93	IRARUTIA, O D	M	AR	2375	-
HADZI-MAHEV, LJUBOMIR	YU	2435	36	HEASMAN, MAURICE R	G	CA	2505	84	HODAC, HERBERT	A	2205	39	ISAEV, A N	SU	2515	69	
HAELSIG, GUENTER	D	2430	-	HEBERT, JEAN	G	D	2490	179	HODZIC, MUSTAFA	YU	2315	49	ISAKSEN, KJELL-OTTO	N	N	2315	45
HAESE, GERHARD	D	2485	39	HEE, FREDDY VAN	B	2180	42	HOEDL-SCHLEHOFER, PROF JOSEF	A	2325	52	ISBERG, BJORN	S	S	2380	-	
HAESSLER, CARL A	US	2345	58	HEENSOOTH, HERMANN	G	D	2490	179	HOEHN, ERHARD	D	2120	126	ISSAKAINEN, ARI	SF	2450	31	
HAESSLER, ROLF	D	2355	55	HEGEDUS, JULIAN	R	2425	-	HOEK, DR JOHN VAN DER	AU	2185	40	IVAN, ATILLA	H	H	2170	-	
HAFFNER, MANFRED	D	2290	38	HEIDE, WOLFGANG	D	2075	117	HOEKSTRA, WIETSE	NL	2310	32	IVANCIU, DAN MIHAI	R	R	2450	31	
HAEGELIN, ROGER GUNNAR	S	2460	54	HEIDELBACH, JOHN	DK	2485	-	HOEFFMANN, DR GUENTER	D	2295	54	IVANEZ RICO, FERNANDO	E	E	2300	103	
HAEGEMESTER, RUDOLF	D	2205	-	HEIDENANN, GERO	D	2075	-	HOEFFMANN, HORST	D	2285	34	IVANOV, ANATOLY GRIGORIEVITJ	M	SU	2485	74	
HAGLOF, KARL	S	2240	84	HEIDINGER, JOHANN	A	2175	63	HOEFFMANN, K D	D	2075	-	IVANOV, D W	BG	2120	-		
HAGLUND, KJELL	S	2195	89	HEIGEL-BONZ, FRAU RITA	D	2200	65	HOGBOURG, PER GOSTA	S	2275	-	IVANOV, HRISTO V	BG	2315	30		
HAGSTRAM, ALLAN	S	2300	-	HEIJDEN, TOM (A C) VAN DER	M	NL	2555	23	HOLBAK, PER	DK	2275	45	IVANOV, I O	SU	2190	-	
HAHN, KLAUS	D	2345	41	HEILMANN, PAUL GEORG	G	D	2525	175	HOLL, ANDREAS	HK	2030	-	IVANOV, MILISAV	SU	2460	56	
HAJEK, JAROSLAV	CS	2215	51	HEIMBRDIT, WOLFRAM	D	2410	-	HOLLINMAN, BOB	US	2210	31	IVANOVIC, MILISAV	BG	2265	92		
HALAMUS, HIERONIM	PL	2365	-	HEIM, JAKOB	D	2015	34	HOLLIS, ADRIAN SMAYNE	G	GB	2595	147	IVANOVA, V A	SU	2385	160	
HALASZ, DR GYORGY	H	2330	278	HEINIG, HELGE	D	2125	38	HOLOUS, ING MILOSLAV	CS	2210	-	IVEGES, DR ZOLTAN	YU	2260	87		
HALDENMANN, PAUL	CH	2350	35	HEINOLA, KARI	SF	2460	-	HOLYSKY, ING ZDENEK	CS	2200	448	IVERSEN, T	N	N	2110	-	
HALEN, HANS-OVE	S	2350	-	HEINONEN, JOUNI	SF	2005	-	HOLSCHER, H G J	M	NL	2445	88	IVERSEN, ERLING	N	N	2445	58
HALFDANARSSON, ION	IS	2320	-	HEINRICH, HANS	D	2265	30	HOLSCHER, PETER A C	NL	2255	70	IVANOVA, W G	SU	2420	-		
HALFPAP, THOMAS W	US	2180	-	HEINRICH, H-J	D	2225	-	HOLST, CONNY	S	2280	87	JAAKKO, HARRI	SF	2385	-		
HALL, ARVID	SF	2215	36	HEINZ, J	D	2285	55	HOLTHUIS, WILLEM	NL	2375	37	JABLONSKI, JERZY	PL	2270	196		
HALLDARSSON, BARGI	IS	2270	66	HEITMANN, MANFRED	D	2500	67	HOLZ AN DER HEIDE, G	D	2080	62	JACEK, MILOSLAV	CS	2280	73		
HALLDARSSON, GUDMUNDUR	IS	2370	48	HELBICH, JAN	CS	2230	34	HOLZVOIGT, GERHARD	D	2290	75	JACKWERTH, WOLFGANG	D	D	2040	30	
HALLDARSSON, INGIMAR	IS	2445	-	HELBIG, FRAU DOREEN J	GB	2210	48	HOMSI, ANTONIO	BR	2150	36	JACOB, FRAU BARBARA	D	D	2155	-	
HALLE ALLENDE, RICARDO	CL	2270	99	HELDNER, THEO J	CH	2290	56	HOMSI, GEORGES	BR	2130	88	JACOT, LAURENT	CH	2340	-		
HALLIER, KARL-HEINZ	D	2270	466	HELLBOEG, KLAS	S	2220	-	HOMFI, KAROLY	H	2470	84	JADERHOLM, BO	CH	2395	-		
HALLMELL-BIRNNS, FRAU TONI	GB	2010	-	HELLEDIE, HOLGER	DK	2050	-	HOMFI-GURSIZKY, FRAU LUJZA (KAROLYNE)	D	H	2155	61	JAEGER, MR F M	NL	2100	56	
HALLME, OLAVI	SF	2155	82	HELLSTEN, OLE	CA	2085	113	HODRAGE, F P A	NL	2235	66	JAKAB, TIBOR	YU	2375	-		
HALLONEN, JIRI	M	TR	34	HELLSTROM, FILIP	S	2235	45	HOOVEN, E C VAN DEN	NL	2200	30	JAKIMENKO, A A	SU	2505	72		
HAMEISTER, DIETMAR	D	2135	-	HELLSTROM, SOREN	S	2325	-	HOPP, KARLHEINZ	D	2150	57	JAKOBETT, LASZLO	D	D	2450	-	
HAMER, A DEN	NL	2225	-	HELLMSEN, FRANZ	D	2435	-	HORACEK, JAROSLAV	CS	2195	-	JAKOBSON, G J	SU	2455	-		
HAMERS, H H	NL	2185	30	HELSLOOT, JOHN S	M	NL	2400	61	HORN, PETER	D	2545	-	JAKOBSSON, ARMI	IS	2195	82	
HAMILTON, DOUGLAS GIBSON	AU	2455	134	HEND, STEPHEN	D	2230	36	HORNIK, KLAUS	D	2125	-	JAKOMLENA, N G	SU	2315	66		
HAMMAR, BENGT ERIC	S	2535	35	HENAO, RAUL FERNANDO	CO	2175	-	HORTA, HECTOR	S	2330	36	JAKOMLENA, FRAU LORA GRIGORIEVNA	M	SU	2290	62	
HAMMETT, H A	GBS	2175	-	HENDRIKS, RICHARD V	NL	2470	84	HORVATH, ISTVAN	H	2460	72	JALOSZYNSKI, TADEUSZ	PL	2190	83		
HANDEL, JOHANNES	D	2405	43	HENDRIKSEN, NIELS BOHSE	DK	2415	37	HORVATH, MIHALY	CS	2170	97	JAMIESON, ROBERT M	AU	2330	39		
HANDEL, MICHAEL	NZ	2410	-	HENGST, D	D	2225	32	HORVATH, STEVE	CA	2145	40	JAMKE, MANFRED	D	D	2310	43	
HAND, GUILLEMO	AR	2215	31	HENGST, HANSI	D	2295	243	HOSMEDL, VLASTIMIL	CS	2170	97	JAMOVSKY, VIKTOR	CS	2355	78		
HANDEL, HORST	G	D	2440	HENRI, FRAU CARMELITA V	AU	2070	-	HOSSZU, ELEMER	R	2340	60	JANICSAK, DR JOZSEF	H	H	2245	-	
HANEN, BERNARD	F	2310	-	HENRI, S JAMES	M	AU	2390	133	HOUARUITINER, RAMON	US	2025	-	JANJIC, ING MIRKO	YU	2255	55	
HANE, ING EUGEN	R	2075	117	HENRICHSEN, JENS	DK	2045	-	HOUKVA, JAN	CS	2085	78	JANDCHA, WISLAW	PL	2500	57		
HANIBAL, I K	CS	2045	36	HENTRICH, J	AU	2060	33	HOVDE, FRANK	M	N	2520	57	JANDOSI, ERWIN	M	H	2470	114
HANISCH, BERND	D	2270	44	HERBERT, JOHN H	R	AU	2080	33	HOYER, BERND-WILHELM	D	2130	-	JANDOSI, LASZLO	H	H	2235	102
HANNESSON, GUNNAR	IS	2275	94	HERBRECHTSMEIER, CHRISTOF	AU	2490	83	HOYSNIEMI, YRJO	SF	2110	-	JANSEN, J H E P	NL	2110	47		
HANSEN, CARSTEN	DK	2375	72	HERDER, D W DEN	NL	2265	42	HRACHA, JOSEF	CS	2395	30	JANSSON, BORJE (UPPSALA)	S	S	2390	61	
HANSEN, JENS HANSEN	DK	2415	53	HERBERT, DETLEF	D	2060	-	HRADETZKY, HORST	D	2400	60	JANTUNEN, OLLI	SF	2135	-		
HANSEN, OLE LOHMEIT	DK	2305	278	HERLUFSEN, FRANK	M	IS	2375	56	HRADETZKY, TAMAS	H	H	2055	-	JANZEK, JURIJ	CH	2460	-
HANUSZ, KAROLY	H	2200	32	HERMANN, KLAUS	D	2120	-	HRIVAK, DANIEL	CS	2325	32	JARDIN, JAN DU	DK	2505	30		
HAR EYEN, ABIR	IL	2500	34	HERMANN, MANFRED	D	2275	34	HRSCHKA, PROF FRIEDRICH	A	2345	158	JASAREVSKI, ILIJA	SU	2070	-		
HAROLD, OLAV	SF	2365	113	HERMANN, MANFRED	M	SU	2490	122	HUECK, DR JAN	CS	2355	52	JASCHELIN, PUOTR GRIGORIEVITJ	M	SU	2495	115
HARBERS, JAKI	US	2340	-	HERMANN, MANFRED	M	SU	2530	41	HUECK, DR JAN	CS	2355	52	JASINSKI, MIROSLAV	PL	2395	95	
HARDEVELD, JAM	NL	2330	-	HERMANN, MANFRED	M	SU	2530	41	HUEBERT, A	D	2200	-	JASZCZOSKI, Z	PL	2020	-	
HARDEVELD, JAM	NL	2155	-	HERMANN, MANFRED	M	SU	2530	41	HUEBERTER, HELMUT	D	2610	-	JASZCZYK, WALDEMAR	PL	2420	-	
HARDING, TIMOTHY DAVID	IE	2240	160	HERMANN, MANFRED	M	SU	2530	41	HUETTNER, WOLFGANG	D	2110	63	JAVELLE, GABRIEL	M	F	2365	123
HARDING, ANDRE	AU	2075	50	HERMANN, MANFRED	M	SU	2530	41	HUND-BOLT, FRAU BARBARA	D	2160	-	JAMORSKI, SIGMUND F	SU	2310	-	
HARJU, ANTERO	SF	2170	212	HERMANN, MANFRED	M	SU	2530	41	HUNGER, HORST	D	2265	30	JEAN, CLAUDE	F	F	2385	57
HARJUNPAA, VEIKKO	SF	2200	40	HERMANN, MANFRED	M	SU	2530	41	HUNSTOCK, JOACHIM	D	2210	-	JEFFIMOV, A N	SU	2185	-	
HARMAN, K B	GB	2445	-	HERMANN, MANFRED	M	SU	2530	41	HURBLE, ALAN	GB	2445	32	JEKOV, JIVKO	BG	2200	40	
HARRISON, KEVIN J	AU	2335	147	HERMANN, MANFRED	M	SU	2530	41	HURLEY, ALLAN A	NZ	2215	-	JELACIC, ZVONTIMIR	YU	2080	42	
HARTLEY, RICHARD H	US	2085	-	HERMANN, MANFRED	M	SU	2530	41	HUSTERT, DIRK	D	2270	30	JENKINS, DAVID M	GBS	2320	32	
HARTMAN, SERGIO D GAUT VEL	AR	2270	30	HERMANN, MANFRED	M	SU	2530	41	HUTCHINGS, S J	GF	2165	54	JENKINSON, S M	AU	2130	32	
HARTOG, K	NL	2160	-	HERMANN, MANFRED	M	SU	2530	41	HUSKONEN, VELI-MATTI	SF	2280	98	JENSEN, ALLAN ASTRUP	G	DK	2440	136
HARTUNG NIELSEN, JENS	DK	2490	85	HERMANN, MANFRED	M	SU	2530	41	HYBL, ING VLADISLAV	CS	2170	65	JENSEN, BENT	DK	2190	-	
HARTVIG, OVE W	DK	2400	-	HERMANN, MANFRED	M	SU	2530	41					JENSEN, IB V N	M	DK	2485	63
HASENBURG, WILFRIED	D	2140	-	HERMANN, MANFRED	M	SU	2530	41									
HATLEBAKK, EINAR	N	2525	31	HERMANN, MANFRED	M	SU	2530	41									



JENSEN, LEIF	DK	2250	51	KAMMEL, H	D	2390	58	KIEVELITZ, BERND	D	2340	77	KOLLER, ANDREAS L	A	2075	65
JENSEN, PER LUNDE	DK	2270	26	KAMPEN, HANS	D	2205	58	KILGOUR, DAVID A	GBS	2425	66	KOLLER, HUBERT	A	2290	22
JENSEN, VAGN	DK	2600	94	KAMPFENGEL, ULRICH	D	2500	68	KINDL, PETER	D	2570	24	KOLLOMA, DR KURT	D	2230	93
JERABEK, ZDENEK	CS	2080	36	KANKO, ILUKA ANTERO	M SF	2390	43	KINSSO, SVEND	DK	2450	25	KOLOMOIZEN, I P	D	2420	28
JERAS, ISTOK	YU	2080	24	KANTSCHEN, TODOR STOJANOV	BG	2325	224	KIPROV, ALEXANDER A	B6	2450	30	KOLZON, MIKHAIL A	SU	2510	42
JEROFEJEV, S P	SU	2135	20	KAPALIN, LADISLAV	CS	2130	24	KIRDM, G	SU	2255	40	KOMARZYNSKI, F	PL	2185	20
JESCH, EUGEN	D	2370	81	KAPETANOVIC, ARMIN	YU	2550	45	KIRSCH BERTAME, GERARD	LU	2125	76	KOMATSU, AKIRA	JP	2335	31
JEUTE, PETER	D	2135	34	KAPIC, ING IBRAHIM	YU	2350	284	KISARI, JAN	CS	2230	38	KONCALI, DAMIAN	PL	2435	45
JEZEK, JAROSLAV	G CS	2460	156	KAPRES, DIETER	D	2160	73	KISCHIK, P A	SU	2250	67	KONDALI, ING JOVAN	G YU	2485	305
JOACHIM, GUENTER	D	2050	20	KARABUT, A A	SU	2475	54	KISELEW, G A	SU	2305	28	KONJETA, GUENTER	D	2275	94
JOENTALUSTA, HANNU	SF	2435	28	KARAFIATH, DR JENO	H	2215	468	KISLON, I P	SU	2295	87	KONIKOMSKI, JERZY	D	2365	49
JOERGES, FRANK	D	2140	29	KARAOPTSCHANSKI, DIMITAR ZDRAVKOV	M B6	2530	64	KISTENEW, M W	H	2430	30	KONJEVIC, DJORDJE	YU	2445	138
JOHANNESSEN, JON	IS	2140	79	KARASEK, LUBOMIR	CS	2270	48	KITCES, EDWARD N	SF	2150	72	KONTULAINEN, HAMME	SF	2020	20
JOHANSEN, ARILD	N	2190	311	KARASEK, ASKELL OAN	IS	2440	99	KITCES, EDWARD N	SU	2190	42	KOODIJ, JAAP VAN DER	ML	2125	37
JOHANSEN, LEIF	DK	2090	77	KARASEK, KARL OANOR	IS	2340	24	KITCOE, EDWARD N	PL	2080	24	KOPECKY, ING BRETISLAV	CS	2355	21
JOHANSEN, TORALF	N	2350	70	KARCEWICKI, ZDZISLAW	PL	2400	25	KITCOE, EDWARD N	SU	2515	50	KOPILON, IGOR ALEXANDROVITJ	M SU	2640	117
JOHANSSON, CLAS-ERIK	SF	2295	63	KARELIN, EMBENIJ PETROWITSCH	S	2115	52	KITINDJA, SOKARI	US	2240	22	KOPONEN, ERKKI	SF	2350	91
JOHANSSON, INGEMAR (NYBRO)	S	2405	70	KARELINA, DOUGLAS	S	2125	38	KITSCHE, VALERIJ VASILJEVITJ	SF	2150	72	KOPP, DR BERNHARD	D	2370	38
JOHANSSON, JON	IS	2015	40	KARER, NORBERT	M D	2460	313	KIVIAHO, ALLAN TOIVO	SU	2460	126	KOPP, DR PETER	D	2360	26
JOHANSSON, KRISTER	S	2235	27	KARLSEN, FLEMMING	DK	2220	20	KIVIAHO, ROBERT JOEL	G CA	2575	123	KOPPE, FRED	D	2270	79
JOHANSSON, LENMART	S	2310	35	KARLSSON, DR BJORN I	IS	2380	69	KJAEERSTAD, EIVIND	M YU	2220	28	KOPYLOV, NIKOLAJ GEORGJEVITJ	M SU	2450	98
JOHANSSON, MARTIN E	S	2455	21	KARLSSON, EINAR	IS	2115	152	KJELL, ROLAND	M	2215	163	KORBELOV, ALEXANDER PAVLOVITJ	M SU	2590	183
JOHANSSON, MARTIN J	S	2420	108	KARNER, HILLAR	SU	2425	33	KLAIC, ING PERO	YU	2475	115	KORHONEN, ULF	S	2130	25
JOHN, HELMUT	D	2380	24	KARONEN, H K	SU	2105	37	KLATT, OTTO	D	2210	138	KORHONEN, STANISLAW	PL	2120	31
JOHANSEN, SVEIN HARALD	N	2150	24	KARPATI, DR ZOLTAN	H	2450	30	KLAUMER, THED	LU	2325	55	KORHONEN, HEINRICH	D	2230	237
JOHANSON, ROBERT K	US	2445	43	KARPIK, TADELUSZ	PL	2585	34	KLAUSEN, JORGEN	DK	2180	39	KORHONEN, PETER	DK	2270	197
JOHANSSON, ALVAR	S	2255	23	KARPOFF, KARI	SF	2100	20	KLAUSEN, TOR-ARNE	M	2195	23	KORHONEN, PETER	S	2345	26
JOHANSSON, THOMAS	S	2140	33	KARSAEWA, A I	SU	2315	68	KLAUSEN, HELMUT	D	2210	75	KOROLEV, ANATOLIJ VLADIMIROV	M SU	2490	30
JOHNSTON, TOM G	GBS	2155	21	KARVI, TIMO	SF	2305	97	KLEINEM, H J DE	ML	2190	39	KOROLEV, ANATOLI A	M SU	2520	39
JOKIO, KALERVO	SF	2280	103	KASA, RICHARD A	US	2015	30	KLEINEM, B M	SU	2485	29	KOROLEV, SERGEI IVANOVITJ	M SU	2610	31
JONES, C BILL	US	2475	57	KASCHADANOV, NIKOLAJ IVANOVITJ	SU	2220	106	KLEININGER, PAUL	DK	2480	26	KORONEN, HEINZ-JUERGEN	D	2200	80
JONES, D C	GB	2205	26	KASCHLJAK, A M	SU	2235	38	KLEIN, HANS-GEORG	D	2135	34	KORSH, L S	SU	2330	28
JONES, D O	GB	2105	22	KASK, ELMAR M	D	2355	83	KLEIN, J J M (HANS)	ML	2010	46	KOSCHIL, TICHON STEPANOVITJ	SU	2495	41
JONMAN, HINDERIKUS	ML	2010	115	KASPEREK, ERNST	D	2390	63	KLEINKE, UME	D	2195	28	KOSCIUK, JERZY	PL	2445	29
JONMAN, PROF RIEKENT W	ML	2215	57	KASPERSEN, PETER	DK	2325	33	KLEMETTINEN, PENTTI	SF	2270	29	KOSCHONKO, VSEVOLOD TICHONOVITJ	G SU	2500	111
JONSSON, BIRGER	S	2240	62	KASSING, GUENTER	D	2325	41	KLEIN, A DE	ML	2240	28	KOSKINEN, ERKKI	SF	2160	93
JONSSON, KRISTJAN JOH	N	2115	25	KASTARANN, S M	SU	2490	32	KLEY, CAREL VAN DER	D	2275	149	KOSKINEN, OLLI	G SF	2410	111
JONSSON, MIKAEL	S	2325	22	KATONA, ANTAL	H	2360	164	KLEY, CAREL VAN DER	D	2210	43	KOSKINEN, PERTTI	SF	2250	86
JORDANOV, LEONID	B6	2125	39	KATTINGER, FRAU DR INGEBORG	A	2235	82	KLEIN, KARL-ADOLF	PL	2115	143	KOSKINEN, VEIKKO	SF	2215	41
JOSEFSSON, KENNETH	M S	2400	43	KATZENSTEINER, E	D	2230	20	KLIMCZAK, JAN	D	2345	194	KOSKIVIRTA, OSSI	SF	2430	63
JOSEPH, FERDINAND	B	2125	68	KALFMAN, VOLKER	D	2275	48	KLITZNER, ALLAN	DK	2260	78	KOSLOV, M J A	SU	2280	43
JOHANEAU, JACQUES	F	2250	28	KALONEN, NIILU KALEVI	M SF	2352	82	KLJATSKIN, I M	SU	2075	54	KOSLOV, M JF	SU	2445	29
JOVICIC, MILAN	G YU	2435	291	KALUZ, WERNER	D	2180	43	KLOC, ZDZISLAW	PL	2075	28	KOSSATSCHKI, VASSIL V	BG	2215	173
JUAREZ FLORES, JORGE G	GT	2320	22	KARANEN, RISTO KALEVI	G SF	2595	110	KLOPFER, MARTIJN	SU	2365	160	KOSTADIMOV, KONSTANTIN	BG	2440	74
JUECHEN, HANS-PETER VON	D	2210	58	KAYE, B	D	2005	20	KLOPPENBURG, MARTIJN	M	2315	25	KOSTEZYK, EDUARD A	SU	2385	37
JUNGE, W	D	2205	24	KAYSER, FRIEDRICH	DK	2270	26	KLUWENTZ, JOZEF	PL	2300	48	KOSTRIZA, J P	SU	2375	23
JUNGHANEL, DIETER	D	2285	21	KAYSER, IB	DK	2185	38	KLUWE, SIEGFRIED	D	2500	26	KOTENKO, G J	SU	2385	78
JUNTUNEN, JAAKKO	SF	2410	42	KAZKO, JU A	SU	2310	36	KNEBEL, WILHELM	D	2240	97	KOTHE, HARRY G	US	2240	25
JURACZKA, FRANZ KARL	A	2385	28	KAZOKS, AIVARS E	AU	2360	77	KNECHTEL, T E	CA	2190	32	KOTKA, REINO	SF	2195	134
JURGENS, PHILLIP ROBERT	CA	2310	34	KEAST, DONALD ATHYN	G YU	2320	106	KNEZLO, JOSEF	CS	2105	34	KOTKON, JURIJ MICHAILOVITJ	SU	2555	42
JURIK, ZDENEK	CS	2280	20	KEBLEVIC, ING PAVAO	SF	2325	33	KNEZLO, JOSEF	CS	2105	34	KOTLAR, ALFRED	D	2280	32
JUST, JOACHIM	D	2395	138	KENIK, JORNA J	D	2365	21	KNOLL, HERMIG	D	2280	94	KOTNER, FERENC	H	2325	32
JUUNAJARVI, EERO	SF	2210	28	KELBRATOWSKI, KONRAD	US	2280	57	KNOTH, HARTMUT	D	2170	71	KOTSCH, GERHARD	D	2270	21
KARTZ, THOMAS	D	2255	49	KELL, SPENCER R	L	2250	57	KNOTT, HARTMUT	AR	2220	62	KOTTISCH, GUSTAV	A	2310	34
KADNER, MICHAEL	D	2135	20	KELLER, HANNO ROBERT	M D	2560	19	KOBYASHI, ATARU	JP	2420	30	KOTZEM, ERNST	D	2405	162
KAGAN, N M	SU	2205	30	KELLER, MANFRED	D	2380	107	KOC, MLADYSLAW	PL	2565	38	KOVAC, FRAU HARIJA	YU	2005	80
KAHN, MANFRED	M D	2455	207	KELLER, PETER	D	2320	35	KOC, MLADYSLAW	PL	2145	44	KOVACEVIC, ING MILORAD	YU	2195	172
KAHN, PETER	D	2390	101	KELLNER, PETER	D	2250	262	KOCH, HANS-GEORG	D	2100	24	KOVACEVSKI, SPASE	YU	2270	28
KALID OMAR, KARIM	AL	2185	21	KELLY, J E	US	2285	20	KOCH, ROBERT	D	2130	20	KOVACS, ZOLTAN	M H	2525	15
KAISER, GUENTER	D	2065	25	KELSTRUP, HANS	DK	2325	160	KOCHER, DIETER	D	2100	24	KOHALCZYK, J	D	2185	52
KAISER, RUDOLF	D	2175	70	KEMPEN, HEINZ-ERICH VON	D	2515	30	KOHLER, DIETER	D	2115	38	KOZLOWSKI, WALDEMAR	PL	2180	44
KALEP, ARNE	SU	2140	44	KEMPEN, WILLI	D	2340	24	KOHLER, DIETER	D	2125	32	KRAJINSKI, LUTZ	D	2125	61
KALININ, W R	SU	2380	42	KENEZ, PAL	M H	2345	160	KOHOUT, J	GR	2585	24	KRAMER, HAJJE J	G ML	2585	53
KALISH, JOHN PETER	M US	2245	88	KEPA, LESTEK	PL	2415	39	KOIFMAN, L ILJA	SU	2415	74	KRAMER, HANSPETER	CH	2275	31
KALIVODA, DR JAROSLAV	CS	2275	34	KEREKES, JOZEF	YU	2135	24	KOISTINEN, KARI	B6	2245	99	KRAMER, SVEND ERIK	DK	2200	108
KALIMODA, KURT	A	2400	359	KEREKES, PAL	H	2365	47	KOJALC, ANTONIO MARIANO	D	2210	22	KRAMBETTER, ANTON	A	2255	87
KALJUNDI, JEVGENDI	SU	2175	30	KERIK, MARTI A	SU	2325	62	KOBAYASHI, ATARU	JP	2420	30	KRAMTZ, KJELL ERIK	M S	2525	207
KALKMANN, HANS	D	2155	47	KERN, MANFRED	D	2485	64	KOC, MLADYSLAW	PL	2145	44	KRANZL, ALFRED	A	2175	142
KALLAS, HANSJOACHIM	D	2430	49	KERR, GERSON C	BR	2195	28	KOCH, HANS-GEORG	PL	2565	38	KRASIKOVA, FRAU NADEZDA DMITRIJEVNA	D SU	2050	24
KALLINGER, OSKAR	A	2415	231	KERVAIRE, MICHEL	CA	2060	43	KOCH, ROBERT	D	2100	24	KRASS, WERNER	B6	2520	44
KALLMEYER, ERBE	DK	2325	31	KESKONEN, ERKKI	H	2390	21	KOHLER, DIETER	D	2130	20	KREISS, WERNER	D	2340	24
KALMAR, LASZLO	H	2345	82	KESZLI, JANDS	D	2245	39	KOHLE, DIETER	D	2125	32	KREISS (JR), DR G	US	2340	33
KALTSCHIEV, JOINTSCHO	B6	2380	66	KETSCHER, ROLAND	A	2245	39	KOHOUT, J	CS	2125	32	KREJCI, MGR ZVONKO	YU	2290	95
KALVACH, LADISLAV	CS	2030	26	KEUSCHNIGG, SIEGFRIED	A	2250	68	KOHLER, DIETER	SF	2370	78	KREJCI, ING MILOSLAV	CS	2410	61
KAMANEL ZANDRA, JUAN FELIPE	CU	2285	60	KEVICKY, ING MARTIN	CS	2180	162	KOHOUT, J	SU	2170	22	KREJCI, FRANK	D	2260	100
KAMENETS, A W	SU	2480	26	KIEVELITZ, B	D	2150	40	KOLB, EKHEHARD	ML	2435	117	KREMER, HANS-GEORG	D	2275	137
KAMENSKAS, ALGIMANTIS S	SU	2340	40					KOLBEL, WOLFGANG	SU	2295	86	KREMPER, THOMAS	D	2340	20



KRENEK, P	CS	2080	-	20	KUSNETSON, V G	SU	2430	55	LEENERS, HENK J M	NL	2260	222	LLORENTE GALARDY, JORGE	CU	2400	106	
KRETSCHMAR, DR HEINZ FRITZ RUDOLF	M	D	2380	303	KUSPIEL, WNFRED	D	2295	130	LEELMEX, ETIENNE VAN	B	2355	99	LODEMIJK, G	NL	2295	7	
KRETSCHMER, HELMUT	D	D	2285	137	KUSZEMSKI, STANISLAW	PL	2285	114	LEFIK, WIKTOR	PL	2220	48	LODGE, DAVID WILFRED	GB	2450	-	
KREUZER, MARTIN	D	D	2620	-	KUTSCHEID, HANS-PETER	D	2380	41	LEHIOKIMEN, PERTTI ILARI	G	SF	2465	80	LODZIENSKI, BERND	D	2200	42
KRISKO, DUSAN	CS	2430	69	KULKSMAR, ENDEL AUGUST	M	SU	2455	91	LEHMANN, ERNST	D	2275	82	LOEFFLER, ARTURO G	AR	2120	609	
KRISTENSEN, FINN	DK	2265	133	KUMALDIN, W S	SU	2400	115	LEHMANN, KARL HEINZ	D	2350	96	LOEFFLER, BERND	D	2340	126		
KRISTENSEN, HENRIK LUNDEN	DK	2490	46	KVAMME, JOHN A	M	M	2400	35	LEHMANN, PERCY	D	2320	68	LOEFFLER, CLAUDIO	PY	2175	115	
KRISTINSSON, JAKOB	IS	2040	-	KVISTS, S E	SU	2270	39	LEHMANN, W-D	D	2270	72	LOEFFLER, WERNER	D	2160	76		
KRISTINSSON, JON	IS	2435	149	KWEINTS, A L	SU	2360	-	LEHTINEN, ALKU	SF	2200	65	LOEH, GERHARD	M	D	2575	34	
KRISTJANSSON, BRAGI	M	IS	2445	45	KWIATKOWSKI, FELIKS JERZY	GB	2310	63	LEIBER, BERND	D	2535	37	LOESDAL, DR ALFRED	D	2160	-	
KRISTOFFEL, DR NIKOLAJ NIKOLAJEVITJ	SU	2505	89	KWIECINSKI, RYSZARD	PL	2545	49	LEIBSON, LEONARDO	AR	2140	48	LOF, SVEN	SF	2280	-		
KRISTOL, FRAU LUBA D	M	IL	2385	60	LARNE, E R	SU	2335	53	LEIROS VILA, AVELINO	E	2105	48	LOFGREN, CLAES	DK	2455	31	
KRIVIC, DAVOR	YU	2255	36	LABER, SEMERYN	PL	2295	146	LEISEBEIN, PETER	D	2080	36	LOGDANL, ULF	S	2185	39		
KRIVUN, NICOLAI M	M	SU	2535	56	LARSENTIS, A A	SU	2330	42	LEKANDER, ROLF AKE	M	S	2545	48	LOGINOV, VLADIMIR NIKOLAEVITJ	SU	2565	65
KRIZSAN-LANG, FRAU DR EDIT	H	2095	51	LABUZ, LESZEK	PL	2380	62	LELIEVRE, ALAIN	F	2485	31	LONTEV, I S	SU	2340	57		
KROCIAN, DPT JAN	CS	2295	70	LACKO, PAVEL	S	2445	-	LEMAIRE, JEAN-JACQUES	F	2445	37	LONMITZ, DR ANDREAS	D	2170	35		
KROENHAUER, KURT	A	2250	-	LACOSTE, ALAIN	F	2045	-	LEMPAINEN, LAURI	SF	2435	32	LONOFF, MARC J	US	2290	30		
KROLIKOWSKI, JEREMI	PL	2265	-	LACROIX, SERGE	F	2430	-	LEMS, JAM F	ML	2090	69	LOON, H VAN	NL	2350	-		
KROLL, OVE	DK	2415	69	LADAVAK, KLAUDIO	YU	2250	-	LENSKIJ, IGOR L	SU	2510	30	LOPEZ, PEDRO A	AR	2455	142		
KROMBERG, GORAN	S	2165	139	LAES, HEINO R	SU	2365	110	LEONARDO, JOAO P L	P	2430	33	LOPEZ, MENDELL	HM	2135	-		
KROMBERG, SVEN-AKE	S	2460	49	LAGLAND, GORAN MATHIAS	M	SF	2310	231	LEPICHOM, A G	SU	2440	-	LOPEZ ESPINOLA, BENITO	E	2190	305	
KROPP, JUERGEN	D	2085	30	LAGONTRAIE, JEAN DE	F	2130	-	LEPSENYI, LORANT	H	2370	190	LOPEZ GOMEZ, JOSE RAMON	CJ	2180	144		
KROSNY, MIROSLAV	PL	2395	36	LAINNE, ERKKI	SF	2005	54	LERCH, REINHOLD	D	2125	233	LOPEZ GUERRA, TOMAS	CU	2125	45		
KRSTEV, STRASHIMIR	BG	2285	-	LAINNE, MORRIS C	US	2135	-	LERDY, WILLY	B	2280	128	LOPEZ ORTIZ, JOSE LUIS	E	2170	48		
KRUCHEM, PETER	D	2365	39	LAIRO, SCOTT W	US	2325	36	LESCHIN, S W	SU	2405	-	LORD, C E	GB	2130	-		
KRUEGER, HILMAR	D	2160	88	LAISSARI, MAURO KALERVO	SF	2290	61	LESERER, HELMUT	D	2300	121	LORENZ, K	D	2370	143		
KRUEGER, DIETER	D	2110	129	LAKHI, OTTO	SU	2310	38	LESKONEN, ZOLTAN EMEK	M	CA	2275	91	LORENZEN, INGVAR	D	2005	38	
KRUMPHANZL, VLASTIMIL	CS	2155	59	LAM MARIMON, ROBERTO	CU	2130	70	LESZCZYNSKI, ZBIGNIEW	PL	2355	34	LORINCZ, ZOLTAN	H	2565	30		
KRUSTKALNS, E P	SU	2235	37	LAMARCHE RODRIGUEZ, LUIS	CU	2190	55	LETIC, STEVAN	M	YU	2350	256	LOVE, ANTHONY J	NZ	2230	45	
KRUTSKO, O	SU	2130	-	LAMBERS, GERRIT H	NL	2395	35	LETULJEVIC, J I	SU	2050	36	LOVEJOY, DAVID W	AU	2305	-		
KRZYSZTON, JERZY	M	PL	2595	114	LAMBERT, GRANT R	AU	2380	-	LEVEILLE, FRANCOIS	CA	2405	53	LUBOS, ADAM	PL	2255	64	
KUBACH, GARY L	US	2480	47	LAMBIN, H	NL	2010	56	LEVINE, ALFRED M	US	2430	79	LUBIANO, PIETRO	I	2385	-		
KUBOT, BERND	D	2200	-	LAMFORD, PAUL ADRIAN	GB	2420	44	LEW, DR HENRYK	PL	2450	69	LUCARD, MIGUEL	AR	2330	-		
KUCHTA, PAVEL	CS	2325	132	LANC, ING ALOIS	M	CS	2580	43	LEWERTON, A R	SU	2440	59	LUCERO, THOMAS L	US	2030	38	
KUCZYNSKI, JOZEF	PL	2325	77	LANDGRAF, SIEGFRIED	M	D	2425	184	LEWIN, BENO	IL	2235	61	LUDGATE, ALAN TEMPLETON	IE	2455	51	
KUEBLER, ALFRED	D	2210	475	LANDOLFI, FRANCO	I	2325	67	LEWIN, LEONID B	M	SU	2525	73	LUDWIG, ISTVAN	H	2410	-	
KUEHN, WOLFGANG	D	2325	78	LANG, HERBERT	D	2340	52	LEWIS, DR A J	GB	2035	47	LUECKERT, BERND	D	2060	-		
KUEHNE, FRAU HELGA	D	2100	-	LANGEN, RALF	D	2330	39	LEWIS, JAMES E	DO	2185	-	LUFT, JOSEF	D	2550	30		
KUEHNE, RALF	D	2150	31	LANGER, WOLFGANG	D	2145	187	LEWIT, ROMAN I	SU	2475	44	LUIJMBRO, ARTURO	AR	2165	-		
KUEHNE, GUENTER	D	2465	213	LANGERAK, D A	NL	2445	-	LEWONITZ, ALFREDO	M	AR	2335	104	LUKATS, TOIVO K	SU	2420	60	
KUEHNE, H	D	2225	109	LANGLOIS, CHARLES	CA	2285	46	LIBERA, DR LOTHAR	D	2260	38	LUKIC, MIROSLAV	YU	2120	-		
KUGELER, DIETER	D	2215	72	LANKA, ZIGURDS F	M	SU	2600	43	LIEBENER, ULRICH	D	2085	-	LUND, JENS CHR	DK	2250	52	
KUHIL, EDWARD	D	2340	34	LANG, T	M	CH	2200	-	LIEBERT, ERVIN E	SU	2265	55	LUNDBERG, BERNE	S	2170	39	
KUHLMANN, MR A E J	NL	2320	58	LANZ CALAVIA, JOSE MARIA	M	E	2395	533	LIEBICH, ROLF	D	2060	63	LUNDBERG, R	S	2210	-	
KURAN, HARNO	D	2395	151	LANZENDOERFER, JOHANNES	D	2510	-	LIEBEL, R	D	2055	-	LUNDHOLM, DR STIG GUSTAV	M	S	2485	276	
KURANE, DETLEV	D	2185	-	LAPACCIANA, NICOLA	I	2295	41	LIERMANN, ULRICH	D	2090	-	LUNDKVIST, GOSTA	S	2245	103		
KURANE, PIERRE	F	2160	164	LAPIENIS, DONATAS PETRAS	G	SU	2715	40	LILIENTHAL, SIEGFRIED	D	2105	293	LUOMA, JASKA	SF	2360	95	
KURBERT, HERMANN	D	2205	173	LAPLAZA, JORGE	AR	2410	66	LIND PEDERSEN, ERIK	N	2375	-	LUSTINEC, MIROSLAV	CS	2095	42		
KURBERT, SIEGFRIED	D	2275	73	LAREN, PHILIP	US	2370	44	LINDEN, LEIF	S	2355	49	LUTOWINDA, A Y	SU	2490	54		
KUIJSTEN, P H	NL	2025	66	LARRASS, DR INGOLF	D	2340	63	LINDH, BENGT	S	2180	51	LUZURTAGA, DR NORBERTO O	AR	2290	73		
KUIPER, J	NL	2370	-	LARRAURI, HECTOR OSCAR	AR	2085	91	LINDHOLM, NILS	S	2045	-	LVLV, SEPO	SF	2355	35		
KUIPER, JACK	AU	2270	30	LARSEN, BJORN	M	DK	2475	-	LINDKVIST, HARRY	S	2305	-	LYNN, LIAM	GB	2400	49	
KUJALA, AINO	SF	2600	-	LARSEN, ERNST	M	DK	2445	55	LINDSTROM, BO	S	2160	46	LYOT, JEAN-LOUIS	F	2335	-	
KUJANSKI, RYSZARD	PL	2425	71	LARSEN, FRANKS	N	2365	131	LIPIRIDIJ, ALEKSANDR CHRISTOFOR	M	SU	2580	51	MA, PAUL	AU	2430	37	
KUKULENKO, W T	SU	2340	-	LARSEN, HENNING	DK	2410	50	LIPPITSCH, PAUL	D	2275	-	MACCHIANELLO, VICTOR	I	2270	71		
KULATSCHEV, V S	SU	2330	37	LARSEN, K A	DK	2325	43	LIPPANN, ANDREAS	D	2215	32	MACHALA, DR RUDOLF	CS	2445	243		
KULCZESKI, ZYGUNT	PL	2445	47	LARSEN, NILS	M	DK	2435	39	LIPPSTREU, GUNTER	D	2440	50	MACHIDA, A A	SU	2320	35	
KULESCHENKO, V I	SU	2375	-	LARSEN, OLE SCHOLLER	DK	2400	36	LIPSITZ, SMUEL	IL	2365	-	MACHIDA, JERZY H	PL	2150	74		
KULLAMA, IGOR B	SU	2390	85	LARSEN, STIG-BORJE	M	DK	2435	44	LIPTAK, ISTVAN	H	2300	-	MACIEJCZAK, ANDRZEJ	PL	2385	30	
KULLING, WINFRIED	PL	2390	88	LARSSON, ERIK	S	2235	57	LISAK, JERZY	PL	2185	-	MACKIE, JOHN J	AU	2200	128		
KULVANDOVSKY, S	SU	2055	-	LASKA, BOLESLAW	PL	2110	40	LISKA, ING JIRI	CS	2215	46	MACLEOD, DAVID MUNRO	M	CA	2520	73	
KUM, JACOB	IL	2285	-	LASCARAIN, ING ANTONIO GERARDO	AR	2190	89	LITINSKAJA-SCHUL, FRAU MARTA IVANOVNA	D	SU	2085	41	MADGE, EGON	D	2055	35	
KUMMER, PETER	D	2435	-	LASSEN, HANS JORGEN	DK	2480	107	LITTIKAEVA, ENDEL M	F	2225	33	MADSEN, PETER OGAARD	DK	2375	-		
KUMBA, RALF-MICHAEL	D	2285	-	LAUER, FRANZ	D	2140	-	LITTOUE, MICHEL	SU	2165	80	MADSEN, SVEND ARGE	DK	2365	39		
KUMAREM, W I	SU	2240	76	LAURENC, PETR	CS	2445	60	LITWIN, A W	S	2205	201	MADER, H J	D	2315	103		
KUMERTH, WERNER-EBERHARD	D	2245	-	LAURENCENA, ALBERTO	M	AR	2430	158	LIVBRANDT, LARS	S	2205	201	MADER, KARL-HEINZ SIEGFRIED	M	D	2590	119
KUNTERMANN, HEINZ	D	2205	235	LAURITSEN, NIELS	DK	2400	52	LIVIE, DOUGLAS M	GBS	2100	-	MAREKALLE, ENDEL M	M	SU	2290	52	
KUNTSCHKE, LEOPOLD	PL	2215	196	LAURITSEN, STEFFEN L	DK	2215	-	LIVIE, GEORGE W G	GBS	2075	36	MARES, VALER	G	B	2410	78	
KUNZELMANN, DR FRED	D	2400	97	LAURSEN, BJORN	DK	2075	53	LJAVANSKI, VLADIMIR KONSTANTIN	CS	2365	278	MAGGIO, RAMON S	AR	2450	45		
KUPERMANN, BARUCH	IL	2330	55	LAMI, GAO	IL	2105	-	LJUBICIC, PROF ANTE	M	SU	2540	14	MAGNUSSON, BJARNI	IS	2335	241	
KUPILA, TAPANI	SF	2355	54	LAZIS, ALEXANDER A	SU	2405	105	LJUBICIC, FRAU MAJA	YU	2265	40	MAGRIN, ANTONIO	I	2190	103		
KURBASOV, S A	SU	2390	-	LEARY, STEPHEN D	US	2205	-	LJUBICIC, FRAU MAJA	YU	2120	-	MARIA FILHO, LEOPOLDO LUIS B	BR	2140	111		
KURDTSCHKA, A P	SU	2320	-	LEBEDEV-ZMETKOV, J D	SU	2400	67	LJUBOMIROV, DMITRY GEORGIEVITJ	M	SU	2295	137	MARIA VINAGRE, HENRIQUE PEREIRA	BR	2340	128	
KURONKI, ANDRZEJ	PL	2185	34	LECA, ZAMFR	R	2305	-	LJUNGANDOV, W B (JUN)	SU	2440	81	MAYER, ALBERT	A	2025	229		
KURTH, WILFRIED	D	2335	75	LECRON, MICHEL	M	F	2610	100	LJUNGSTROM, EINAR	S	2345	32	MAILLARD, WILLIAM E	M	US	2455	71
KUSENKOV, A W	SU	2300	100	LEDERMAN, LEON S	IL	2180	39	LLAVERIAS SANMARTI, LIBERTO	E	2195	53	MAIORIELLO, G	I	2235	-		
KUSTENKI, BOGDAN	PL	2195	42	LEDEZMA ALVAREZ, JOSE M	CL	2220	208	LLEREMA V, RENALDO	PE	2125	67	MAISTREKOV, W W	SU	2400	-		



MAIMORN, FRIEDHELM D 2120 - 20  
 MAJER, JIRI CS 2375 52  
 MAJEWSKI, JAN PL 2305 93  
 MAJIMA, MAYUKI JP 2465 105  
 MAJTENYI, DR GABOR H 2115 36  
 MAKAREWICZ, B P SU 2370 40  
 MAKINEN, ERKKI SF 2055 33  
 MALAC, MIROSLAV CS 2260 34  
 MALCOCI, DR VICTOR D 2445 - 21  
 MALFUSI, FRANCISCO AR 2040 55  
 MALIS, JIRI CS 2375 39  
 MALIKES, M L SU 2330 84  
 MALLER, RALPH G D 2500 84  
 MALLSTRÖM, JAN S 2220 - 20  
 MALYSHEV, VLADIMIR P SU 2500 59  
 MALYSZKO, ANDRZEJ PL 2265 30  
 MAMAJEVA, V D SU 2325 - 29  
 MAMITSCH, A F SU 2285 - 20  
 MAMMEN, HEINO D 2200 58  
 MAMSEVICH, ALEJANDRO AR 2380 30  
 MAMDELKON, HANS-DIETER D 2090 - 26  
 MAMDUCH, ING MILAN CS 2440 150  
 MAMEN, DRG GERBEN M VAN M NL 2520 49  
 MAMN, VIKTOR H 2285 40  
 MAMTHEY, FRAU TRAUTE D D 2180 54  
 MAMTSCHEN, VASKO BG 2185 43  
 MAMTINKIEWICZ, ALEXANDER PL 2375 151  
 MAMTINKIEWICZ, JAN M PL 2445 190  
 MAMCINI, RALPH P CA 2420 - 28  
 MAMCIUSI, ING BARTOLOME J M AR 2435 151  
 MAMCZELL, ING PETER CS 2475 299  
 MAMRECK, ING MICHAEL CS 2385 60  
 MAMREK, ING IVAN YU 2275 78  
 MAMREL, ERIC J VAN DER NL 2490 - 28  
 MAMRES, VACLAV CS 2290 46  
 MAMRKAUS, JURIS M SU 2545 36  
 MAMRKEWICH, B A SU 2470 - 29  
 MAMRUKULA, MIKO SF 2060 - 20  
 MAMRLAND, PETER RICHARD G BG 2420 - 93  
 MAMRWITSCH, MIKHAIL Z SU 2385 75  
 MAMRS, IAN A GBS 2190 34  
 MAMRS, JACEK PL 2340 42  
 MAMRS, MR J R NL 2405 76  
 MAMRYTAN, VLADISLAV CS 2030 32  
 MAMRTZ, HANS-JOACHIM D 2325 69  
 MAMRWARD, R D 2205 - 25  
 MAMRUES BRANDS, JOSE BR 2160 - 28  
 MAMTEL, FRAU CLAIRE D F 2195 - 28  
 MAMTHINSON, A A US 2275 - 29  
 MAMTIC, ZLATKO YU 2380 61  
 MAMTIN, BRIAN JOHN M GBS 2345 50  
 MAMTIN, ERMON P IE 2355 - 24  
 MAMTIN, GHEORGHE R 2425 47  
 MAMTIN, VOLKER D 2220 36  
 MAMTINE, JEAN-MARIE F 2260 - 21  
 MAMTINEK, BOB US 2150 61  
 MAMTINEZ C, CRISTOBAL PE 2070 30  
 MAMTINOVSKY, DR EUGENE SIMEDON US 2365 104  
 MAMTINOVSKY, V CS 2245 - 20  
 MAMTINDA, G S SU 2240 - 97  
 MAMTINS MADEIRA, WAGNER BR 2200 - 23  
 MAMTINEN, PAULI SF 2205 59  
 MAMTINEN, PERTTI SF 2265 38  
 MAMTURANO, GIAMPIERO I 2315 - 20  
 MAMTYND, V V SU 2355 - 24  
 MAMULIN, G A SU 2480 71  
 MAMUTTI, LUIGI I 2225 50  
 MAMWINSKI, REINHARD D 2210 58  
 MAMSCHEWNS, ALBERTO PINNIEIRO BR 2095 31  
 MAMSCHEVSKY, A M SU 2070 - 27  
 MAMSCHONKIN, M A SU 2260 - 27  
 MAMSENS, R K SU 2310 - 28  
 MAMSLIK, MACLAW PL 2380 37  
 MAMSLAWSKI, Z PL 2155 - 20  
 MAMSCHELE, MICHEL B 2085 35  
 MAMTEJICEK, ING PAVEL CS 2275 117  
 MAMTES, WERNER D 2345 173

MATICA, JOVAN YU 2060 36  
 MATIKKA, HEIKKI SF 2425 30  
 MATOS B, E DE BR 2285 - 21  
 MATT, ARTUR D 2510 94  
 MATTHEY, HARALD D 2275 60  
 MATUSCHINSKI, V A SU 2315 34  
 MATUSEK, JAN CS 2305 - 20  
 MAUMEY, MARC F 2265 - 20  
 MAUREL, JEAN-LOUIS F 2205 51  
 MAURER, H D 2065 - 20  
 MAYER, J D 2065 - 21  
 MAYER, WOLFGANG D 2245 106  
 MAYNARD RANGEL, P BR 2115 34  
 MAYR, FRANZ A 2305 336  
 MCALEPINE, KENNETH B M GBS 2555 21  
 MCDONELL, MICHAEL GB 2280 82  
 MCGUIGAN, MICHAEL COLIN JOHN BR 2155 - 28  
 MCHOUILL, PAUL CA 2280 51  
 MCELLELLAN, PROF RICHARD ALAN US 2130 183  
 MEDEIROS, MARNE BR 2255 - 21  
 MEDEIROS PACHECO, JOVANY A BR 2175 - 29  
 MEDVEDEV, D S SU 2220 - 20  
 MEDVEDEV, V V SU 2365 126  
 MEGHELEN, A VAN NL 2325 53  
 MEHNER, BRINGFRIED D 2220 30  
 MEIDAL, BJORN S 2165 - 23  
 MEINHARDT, ERWIN D 2235 34  
 MELEGHGYI, CSABA G H 2600 81  
 MELSON, GERHARD D 2505 80  
 MELTS, M A SU 2490 32  
 MELZER, A D 2030 - 20  
 MEND, ERICH M R 2285 135  
 MENDE, ERICH D 2095 60  
 MENDEYS, STANISLAW PL 2385 - 20  
 MENSES, GERHARD D 2255 144  
 MENKEN, JUERGEN D 2160 - 26  
 MEREUTZA-KOSCHNAR, P D SU 2520 - 28  
 MERILO, HARALD JAAH M SU 2550 82  
 MERKEL, WILLY D 2420 47  
 MERTINS, KLAUS D 2435 - 22  
 MESCHEDER, WOLFGANG D 2480 102  
 MESJEBITSKY, S I SU 2455 - 21  
 MESLEH, LAHDUARI AL 2365 - 29  
 MESSERE, KENNETH CHARLES M GB 2345 101  
 METGE, NIGEL J NZ 2225 - 20  
 METSCHAM, HELMUTH D 2135 45  
 METTYEAR, GEORGE AU 2290 - 27  
 METZ, FRANK A US 2200 51  
 METZ, WERNER RICHARD M D 2575 23  
 METZEN, HANS-PETER D 2125 - 23  
 MEYER, BERNHARD CH 2285 84  
 MEYER, KLAUS DIETER D 2230 105  
 MEYER, THOMAS D 2140 60  
 MEYNS, WIM NL 2155 40  
 MEYSTRE, GUENTER D 2070 36  
 MICHAEL, RALF D 2255 - 28  
 MICHAJLON, ALEXEJ IVANOVITJ G SU 2610 104  
 MICHALAK, W PL 2150 - 22  
 MICHALEK, JOSEF A 2045 - 22  
 MICHEL, PROF DIETHELM D 2150 34  
 MICHEL, P F 2065 - 20  
 MICHELOU, LUIS A AR 2070 43  
 MICLOT, CLAUDE F 2365 88  
 MIELDRAK, KAZIMIERZ PL 2260 - 28  
 MIELKE, KLAUS D 2490 33  
 MIHALKO, JOZSEF H 2445 31  
 MIKA, KAZIMIERZ PL 2265 45  
 MIKENAS, VLADAS IVANOVITJ M SU 2530 41  
 MINKELSEN, KRISTJAN IS 2100 41  
 MINKELSEN, PETER DK 2435 - 23  
 MIKULE, VL CS 2190 - 26  
 MILBRUN, JERRY R US 2245 37  
 MILGRAM, CHARLES F 2375 37  
 MILICEVIC, ING DRAGOLUB YU 2290 154  
 MILJENOVIC, DRAGAN YU 2240 42  
 MILJUTIN, OLEG PETROVITJ M SU 2495 93  
 MILKOV, PETAR BG 2435 57

MILLER, GROVER C US 2070 35  
 MILORADOVIC, ALEKSANDAR YU 2155 41  
 MILORADOVIC, DR MONTA M YU 2455 218  
 MILORADOVIC-ALEKSIC, FRAU DR MILICA D YU 2040 58  
 MILWIDAS, VIKTORAS V M SU 2470 86  
 MINELAV, HASSE S 2355 53  
 MINIKOV, IVAN ILIEV BG 2430 - 27  
 MINTONEV, VALENTIN PANAJOTOV BG 2340 33  
 MIRZA, SHARAF PK 2380 57  
 MISCHNE, LUIS D 2355 62  
 MISCHKINIS, ANTONAS IOZO SU 2275 52  
 MISIMAEVSKY, GIDEON IL 2325 74  
 MISKOVSKY, PAVEL CS 2495 65  
 MISNIK, W SU 2200 - 28  
 MITCHELL, R C GB 2275 82  
 MITCHELL, ROBERT S NZ 2180 50  
 MITTELL, ING GHEORGHE R 2350 - 24  
 MITOV, BORISLAV NANKOV BG 2205 61  
 MODENA, GIORGIO I 2330 56  
 MODSITT, JAMES W US 2030 - 24  
 MODR, ING BRATISLAV CS 2300 80  
 MOELLER, BERD D 2330 50  
 MOELER, VOLKER D 2065 - 24  
 MOHLAUF, HERMANN M D 2385 40  
 MOHLKOW, DIETER ALFRED D 2460 170  
 MOJSEJEN, OLEG LEONIDOVITJ G SU 2530 55  
 MOJZIS, JEFER SF 2255 118  
 MOLES, JOSE A NL 2420 160  
 MOLESKY, HERBERT E 2220 - 20  
 MOLESKY, HERBERT S 2165 261  
 MOLNAR, J B CA 2050 35  
 MOLNAR, RENE ANGELO M 2200 30  
 MOLNAR, VALENTIN FJODOROVITJ AR 2485 49  
 MOLZAN, DR DIETER M SU 2545 92  
 MOLZAN, NORBERT D 2075 85  
 MONVILLE, GUY B 2370 77  
 MONETTI, CARLOS A AR 2470 38  
 MONIN, MIKOLAJ NIKOLAJEVITJ SU 2480 59  
 MONOSTORI, LAJOS M H 2440 180  
 MONTAGNATE RIOS, RICARDO E 2415 59  
 MONTGOMERY, RON IE 2320 43  
 MONZ, FRANZ D 2125 - 20  
 MOOIJ, WALTER J M NL 2435 123  
 MOORE, BOBBY G (JR) US 2380 31  
 MOORE, DAVID CA 2160 - 28  
 MOORE, SAMUEL GB 2020 32  
 MOOREM, LEO C J M NL 2470 51  
 MORAVEC, ING J CS 2085 32  
 MORENA GEA, JOSE E 2375 36  
 MORENO RAMOS, FELIPE G AR 2500 161  
 MORGADO, JUAN SEBASTIAN D 2250 88  
 MORGNER, GUENTER U 2385 - 25  
 MORSLERA, A M JP 2375 55  
 MORI, TADAHIKO F SU 2120 - 24  
 MORISSON, GILBERT F SU 2365 134  
 MOROS, W N SU 2340 59  
 MOROSOM, IGOR ANATOLJEVITJ G SU 2280 - 25  
 MORRIS, A M AU 2250 - 23  
 MORRIS, GREG CA 2160 61  
 MORRIS, ROBERT C GBS 2305 35  
 MORRISON, GAWAH JAMES DK 2175 - 22  
 MORRITENSEN, H GB 2095 - 22  
 MORTON, P S PL 2135 74  
 MOSCICKI, ZBIGNIEW D 2320 36  
 MOSER, WOLFGANG M H 2380 81  
 MOSONYI, DR KALMAN CS 2395 46  
 MOUNA, ANTONIO J B P 2415 36  
 MOURATO, DR MARIO P 2170 - 24  
 MOVRE, DRAZEN YU 2355 50  
 MOZNA-HOJBAROVA, FRAU EVA D CS 2330 - 25  
 MOZINO, ALFONSO AR 2470 27  
 MRAZ, DR MILAN M CS 2485 60  
 MRAZ, VLADISLAV A 2170 58

MUDRIK, D SU 2195 - 20  
 MUELLER, DIETRICH D 2160 30  
 MUELLER, FRANK D 2245 136  
 MUELLER, DR GEORG D 2000 232  
 MUELLER, GERHARD D 2355 91  
 MUELLER, JAMMO D 2270 - 20  
 MUELLER, DR JOACHIM D 2190 57  
 MUELLER, KLAUS D 2320 84  
 MUELLER, PETER D 2035 145  
 MUELLER, S D 2290 51  
 MUELLER, THOMAS US 2365 58  
 MUELLER, WILLI D 2295 115  
 MUESTER, ERICH D 2325 36  
 MUJR, ANDREW J M GBS 2545 16  
 MUJR, WALTER G M US 2310 452  
 MUTICA DEL VALLE, JORGE ARTURO CL 2060 63  
 MUMHERJEE, A K GB 2210 43  
 MULARCZYK, JERZY PL 2470 53  
 MULLER, LASZLO H 2475 92  
 MULLER, NIECZYSLAW PL 2365 - 25  
 MULLNER, IMRE H 2555 49  
 MULTALA, ANTON SF 2325 75  
 MUNOZ MORENO, FRANCISCO JAVIER E 2240 43  
 MURACH, K D 2280 - 24  
 MURACHERI, M SU 2460 53  
 MURATOVIC, JEFER YU 2380 54  
 MURAWSKI, EUGENIUSZ PL 2335 48  
 MURI, HEINRICH CH 2140 50  
 MURPHY, RICHARD D US 2230 34  
 MURRAY, THOMAS P US 2185 45  
 MURSIJAKA, V L SU 2320 - 24  
 MUTTONI, GUILLEMO AR 2285 - 28  
 MYR, JORNA SF 2370 50  
 NADEJIN, E N SU 2315 - 28  
 NADEVAL, OSKAR D 2265 91  
 NADEVIC, ING JOSIP YU 2330 - 28  
 NAFTALIN, S D SU 2345 176  
 NAGEL, ING HERBERT A 2220 46  
 NAGY, LASZLO H 2270 37  
 NAGY, DR ROBERT H 2485 97  
 NAKANO, SEIJI JP 2610 - 26  
 NAKIC, ALEKSANDAR YU 2190 44  
 NAKLEPA, BARRY J US 2395 - 23  
 NAKHARA, LEONHART S 2490 52  
 NAKYSLD, HOLGER D 2425 - 20  
 NARSARBEKOV, G A SU 2315 59  
 NARSHKE, UME D 2030 - 20  
 NARUMANN, THOMAS D 2265 - 21  
 NARZI, RUDI D 2100 92  
 NARZI, UME D 2320 34  
 NARZIK, JURIJ TROFIMOVITJ SU 2235 68  
 NARZOV, ZDENEK CS 2335 144  
 NARZOV, CORNELIS A J NL 2265 72  
 NARZOV, ZDENEK CS 2155 54  
 NARZOV, GHEORGHE R 2325 117  
 NARZI, WILSON US 2030 - 20  
 NARZI, A A SU 2480 30  
 NARZISTADT, JAKOB ISAJEVITJ H SU 2535 79  
 NARZISTADT, FRAU VLASTA CS 2295 - 23  
 NARZON, I R GB 2075 - 28  
 NARZON, R A CA 2230 58  
 NARZON, PAVEL CS 2230 31  
 NARZON, ZOLTAN H 2300 - 21  
 NARZON, GEMMADY JEFIMOVITJ G SU 2600 109  
 NARZON, G E SU 2130 - 28  
 NARZON, TIBERIU R 2085 - 27  
 NARZON, ENG HORACIO P 2440 33  
 NARZON, LARRY CA 2225 - 28  
 NARZON, ADOLF D 2120 88  
 NARZON, GERHARD D 2175 36  
 NARZON, DETLEF D 2255 38  
 NARZON, WILHELM D 2490 32  
 NARZON, CLAY D 2265 104  
 NARZON, DIMITAR SF 2510 36  
 NARZON, RENE VAN YU 2335 - 22  
 NARZON, ING VLADIMIR B 2280 - 27  
 NARZON, ING VLADIMIR CS 2410 119



NEMEDNITSCHAJA, FRAU RAISA IVANOVNA	SU	2320	53	ORNER, WILLIAM R	CA	2155	44	PAMPA, A	D	2205	30	PETROV, VENTZESLAV	BG	2490	33			
NEWLY, WILFRIED	D	2140	-	ODOBASIC, JAKUB	YU	2075	-	PANTALEONI, LEONE	I	2195	62	PETROVA, FRAU L W	SU	2335	33			
NICHITTELEA, PAWFIL	R	2265	70	OE, OLUF	DK	2420	31	PANTELEEM, L F	SU	2415	-	PETROM, O V	SU	2280	124			
NICHOLSON, M	GB	2290	37	OESCHLEIN, RAIMER	M	2480	142	PAPAGORASZ, TEKLEZ	H	2490	-	PETROM, PETER KOSTOV	BG	2350	103			
NICKLICH, WOLFGANG	D	2080	48	OEHL, MANFRED	M	2390	60	PAPAI, JANDS	H	2245	55	PETRELKA, KAREL	CS	2330	130			
NIEDERMAYER, HORST	A	2345	250	OFIZERDA, A K	SU	2285	42	PAPP, LASZLO	YU	2190	40	PETZOLD, DR JOACHIM	D	2320	55			
NIELAND, C L T	ML	2115	-	OFSTAD, PER	M	2410	49	PAPPIER, CARLOS GERMAN	M	2405	208	PEZZALDI, ROBERTO	I	2105	-			
NIELSEN, AXEL	DK	2450	-	OHLM, JAN	G	S	2525	66	PAPUDZINSKI, HENRYK	PL	2295	54	PFEIFFER, ALFRED	D	2360	77		
NIELSEN, CHR WAAGNER	DK	2410	-	OHMACHT, F	D	2225	-	PARDON, ROGER	B	2205	45	PFEIFFER, G	D	2085	-			
NIELSEN, GUNNAR	DK	2490	92	OTASCHOT, CORNELIS J C VAN	ML	2345	111	PAPE, CLAUDE	CA	2400	98	PFRETZSCHNER, ROLAND	D	2510	79			
NIELSEN, HENNING	DK	2330	59	OJAJANI, KAARLE SAKARI	M	SF	2385	40	PAPEDES PRAITS, JOSE	E	2320	155	PHILLIPS, P S	GB	2070	66		
NIELSEN, JENS HOLM	DK	2060	60	OLAFSSON, HANNES	IS	2525	93	PARES VIVES, JOSE	E	2465	39	PIAEREN, HUGO A	M	SU	2435	35		
NIELSEN, JORGEN AXEL	DK	2230	49	OLEJ, EMIL	PL	2325	125	PARNAS, A L	M	US	2510	51	PIASTOWSKI, KURT	D	2280	103		
NIELSEN, JORGEN G	DK	2480	-	OLIN, RUSSELL H	US	2280	47	PARR, DAVID	GB	2530	-	PICCIMALI, CARLOS A	AR	2190	-			
NIELSEN, LEIF	DK	2390	71	OLIVEIRA, ANTONIO C	P	2315	-	PARSONS, DAVID W	US	2320	-	PICHL, MICHAEL	D	2130	37			
NIELSEN, MOGENS	DK	2410	65	OLIVIERA, BARBOSA W	BR	2025	-	PARSONS, JOHN L	US	2195	-	PICHLER, MANFRED	D	2405	70			
NIEHARD, GERHARD	A	2345	319	OLDFSON, DAN	DK	2310	30	PARSONS, RICHARD W	US	2020	33	PIECHA, WINCENTY	PL	2410	59			
NIEMI, VALIO RURIK	SF	2290	128	OLSEN, JOE FLYCKT	DK	2310	30	PARTIKAS, W A	SU	2445	51	PIERSIG, KLAUS	D	2310	47			
NIEMINEN, VEIKKO	SF	2375	68	OLSEN, SVERRE	NL	2210	39	PARVANOV, LJUBOMIR	BG	2365	88	PIETILA, HEIKKI	SF	2360	58			
NIEMYSKI, ZDZISLAW	PL	2185	38	OLSSOMER, CLAUDE	CH	2195	31	PASCUAL GARS, ENRIQUE	E	2440	78	PIETRAUSE, SIEGFRIED	D	2355	94			
NIEHUIS, KIER H	M	NL	2475	OLSSON, STURE	S	2360	59	PASZEK, ADAM	PL	2390	66	PIETRAK, JANUSZ	PL	2285	61			
NIERMAN, WOLFGANG	D	2150	-	OLSSON, TOMAS	S	2180	31	PATRICI, NORBERTO E	AR	2395	78	PILHAJAMAKI, ANTTI	SF	2205	48			
NIKISCHEN, VADIM EVGENEVIC	SU	2375	69	OLSZENSKI, MLADYSLAW	PL	2225	49	PATTERSON, L ROGER B	CA	2265	65	PILHAJAMAKI, FRAU PIIRKO IJMEI	SF	2160	56			
NIKITIN, V	SU	2515	-	OLTEANU, ADRIAN	R	2215	-	PALCARD PEREZ, LUIS B	PE	2450	44	PILHAJAINEN, JORMA	SF	2230	91			
NIKOLAJEW, S	SU	2320	41	OMELTSCHENKO, LEV JEVGENJEVITJ	G	SU	2565	78	PALL, E	D	2165	-	PIISKOP, KALJO	SU	2040	49		
NIKOLIC, DR MENAD	YU	2355	38	ONIDA, HIROKAZ	JP	2470	49	PALL, KLAUS MICHAEL	D	2430	-	PIJACZEMSKI, MARIAN	PL	2030	30			
NIKOLITSCHEN, A A	SU	2310	62	OPEN, H J G M	NL	2405	71	PANONI, FLAVIO	I	2365	-	PIKAN, B P	PL	2425	37			
NILSSON, FRAU DISA	S	2050	56	OOSTEROM, DAS JOOP J VAN	NL	2565	52	PAZ Y BARRIGA, ING GUSTAVO	PE	2220	269	PILLHOCK, U D	NL	2415	39			
NILSSON, GUSTAV	S	2225	-	OPITZ, PETER	D	2190	-	PECAROVIC, MARKO	YU	2125	70	PIMENAVA, FRAU W M	SU	2200	-			
NILSSON, JORGEN	S	2455	-	OPPENRIEDER, FRITZ	D	2390	90	PECCI, P	I	2050	-	PINEAULT, DENIS	CA	2450	-			
NILSSON, LARS-GORAN	S	2190	153	OPPERMANN, PETER	D	2195	52	PECENKA, KAREL	CS	2315	84	PINKERNEILL, RUDOLF	D	2265	37			
NINTZ, DR MANFRED	M	D	2555	OPPICI, GABRIELE	I	2360	39	PEDERSEN, BORGE	DK	2410	46	PINKOMETSKY, S U	SU	2550	52			
NITSCHKE, WEINER	D	2360	82	OPSONNER, L	B	2115	-	PEDERSEN, ERIK	DK	2415	94	PINSON, HENRI H	F	2170	91			
NITTER, CLAUD	N	2165	94	ORAM, ITANAR	IL	2435	42	PEDERSEN, JENS OTTO	M	DK	2425	95	PINTO, ALBERTO C DE MATOS	BR	2440	47		
NOBLE, MARK F	NZ	2475	120	ORLANSKI, A E	SU	2540	31	PEDERSEN, N ERIC	M	US	2320	161	PINTO E PAIVA, JOSE	BR	2370	61		
NOBREGA, ADACUAT WANDERLEY DA	M	BR	2480	ORLOVA, FRAU N	SU	2160	-	PEDERSEN, SVEN	M	DK	2570	61	PINUS, J J	SU	2550	-		
NOCAR, STANISLAV	CS	2235	77	ORSETH, DR DAG S	M	N	2495	86	PEDERSEN, VIGGO	M	AU	2400	35	PIOCH, ZYGMUNT	M	PL	2590	56
NOKSO-KOIVISTO, AKI	SF	2280	-	ORTEGA, JOSE E	AR	2460	36	PELA, EDMAR	PL	2115	-	PIPITONE, ANTONIO	M	I	2355	98		
NOKSO-KOIVISTO, ANTTI	SF	2390	47	ORVAD, UFFE	DK	2175	36	PELASEIKIN, I V	SU	2140	-	PIRALI, G S	SU	2140	-			
NOLAN, GREGORY	US	2010	-	OSAK, JAMES	US	2040	-	PELESHEV, LEONID D	SU	2350	47	PIRANI, CARLOS A	AR	2225	-			
NORDA, DR SYBOLD J	ML	2220	-	OSBUN, ERIK	US	2455	68	PELI, DR GIORA	IL	2470	144	PITKANANTA, TALINO	SF	2430	-			
NORDAL, SVEN	N	2245	54	OSIPOVA, M V	SU	2270	-	PELJO, KALEVI	SF	2380	38	PITRO, ERWIN	A	2075	-			
NORDBY, BERNT	N	2305	38	OSMAEL, ALEXIS VAN	M	B	2510	66	PELOV, JORDAN	BG	2480	-	PIVNA, MATTI	M	SF	2470	130	
NORDHEIM, ODD	N	2110	-	OSTERMAN, GEORG	SF	2540	31	PENA BOMEZ, DUVAN	CO	2185	62	PIZZO, JORGE D	AR	2240	-			
NORDSTROM, ERIC	S	2395	112	OSTRIKER, JON	S	2185	-	PENAFIEL, J	E	2320	-	PIZZUTO, SAMUELE TULLIO	I	2520	-			
NORDSTROM, OSTEN	S	2145	-	OSUCHOWSKI, JERZY	PL	2305	54	PENAKOV, CHRISTO J	BG	2375	52	PLANTA, PROF RUDI JOHANNES	M	NL	2530	36		
NOREVALL, ULF	S	2180	93	OTTE, HARRD	D	2070	270	PENAROSE, DR JONATHAN	G	GB	2150	23	PLATO, BO	S	2405	-		
NORTA SILVESTRE, JOAQUIN	M	E	2505	OTTEVIERE, HERMAN	B	2115	48	PERALTA, ALVARO	NI	2295	32	PLAUCH-HERR, FRAU SABINE	D	2385	40			
NORTIN, WALLACE A	US	2175	48	OTTO, NORBERT	D	2225	41	PEREIRA, ALVARO F P	M	P	2470	100	PLCHUT, ING JAN	CS	2195	70		
NORRANTAS, W P	SU	2585	56	OLD, MR M D	NL	2470	60	PEREIRA, HENRIQUE N S	P	2315	-	PLESSET, KEN J	US	2140	40			
NORRELYNKE, SVEND	DK	2200	162	OVERAS, ALF	N	2455	-	PEREIRA DOS SANTOS, ENG JOSE M F P	M	P	2415	63	PLETANEK, ING DANDUS	CS	2370	42		
NORRIS, ALAN J	GBS	2340	50	OVERVELD, ROLAND	NL	2500	39	PERETJATKOWICZ, TADEUSZ	PL	2260	155	PLODER, UDO	D	2345	-			
NOSEDA, JEAN-MICHEL	B	2355	-	OWEN, LOUIS B	US	2375	85	PEREYRA PUERLA, MANUEL M	M	AR	2315	116	PLOMP, MICHEL P	NL	2410	53		
NOSSOMSKY, A S	SU	2420	-	OZAKI, YUKITAKA	JP	2135	34	PEREZ COMBE, FERNANDO	E	2200	59	POCZATEK, TADEUSZ	PL	2155	52			
NOTAROS, KRASOJE	YU	2210	-	OZIMEK, PIOTR	PL	2215	-	PEREZ CORREA, OSVALDO	CU	2245	33	PODKRAJSEK, JANEZ	M	YU	2565	53		
NOTOV, I A	SU	2395	-	OZOLS, KARLIS ALEXANDER	M	AU	2460	87	PEREZ GAINZA, ARMANDO	CU	2145	64	PODOLSKY, ANKADIJ BORISOVITJ	SU	2520	53		
NOTTEN, A H	M	NL	2395	OZSWATH, ANDRAS	M	H	2505	47	PEREZ GONZALEZ, F JORGE	CU	2070	-	PODYMOVA, ALEXSANDR MLADIMIROV	SU	2340	56		
NOTZOLD, LUTZ	D	2340	77	O'SIOCHAU, OISIN	IE	2345	-	PEREZ RUBALCABA, FRAU CRISTINA	CU	2055	49	PODZIELNY, KARLHEINZ (SEN)	D	2295	135			
NOVACEN, PAVEL	CS	2265	-	PAKANNEN, ILKKA-TAPPANI	SF	2120	-	PERIC, BRANKO	YU	2260	-	POECKSTEINER, JOHANN	A	2515	-			
NOVAK, ING IVAN	CS	2220	-	PACHICO MARIN, VIRIATO	E	2085	-	PERIC, STEFAN	D	2315	-	POEHLMANN, ECKEHARD	D	2350	122			
NOVOTNY, ING JIRI	CS	2340	73	PACINI, ANTONIO	M	BR	2345	196	PERLAKI, KAROLY	H	2130	31	POEL, EVERT W	NL	2235	56		
NOVAK, ALBERT	D	2345	120	PACIONI, PATRIZIO	I	2250	-	PERLO, BERNARDUS C VAN	G	NL	2480	157	POELNER, JOHANN	A	2175	204		
NOVAK, GREGORY W	US	2340	35	PACKROFF, HERMANN	D	2285	421	PERLSTROM, SIGMUND	S	2185	169	POEMISCH, EGMONT	D	2035	242			
NOVAK, DR RUDOLF	A	2025	47	PADROS SIMON, ANTONIO	E	2355	184	PERMAN, TORVALD	SF	2035	172	POETZSCH, ALBIN	D	2285	52			
NOVITZKY, M P	SU	2075	94	PAFFERI, ELEMER	H	2160	-	PERODD, ERCIO (JUN)	BR	2100	-	POGORELOV, ANATOLI P	SU	2315	142			
NUN, JOSEF	M	CS	2415	PABEL, AMFRIED G D	NL	2245	-	PERRY, RICHARD W	US	2110	-	POHL, FRAU U	D	2050	-			
NUNES DIAS, PLINIO L	BR	2120	-	PAHTA, PENITTI	SF	2080	-	PERSIDSKY, A I	SU	2435	37	POHL, WOLFGANG	D	2175	93			
NUNEZ POCERO, JOSE	E	2065	-	PAJUNKARI, SEppo	SF	2175	39	PERSITZ, BORIS DAVIDOVITJ	M	SU	2440	85	POKORNY	CS	2150	-		
NURMINEN, TAPIO	SF	2250	107	PALASTHY, DR PAL	H	2280	32	PERSSON, BORJE	S	2200	-	POLACZEK, RICHARD	B	2435	79			
NYBERG, ULF	S	2315	87	PALCIAUSKAS, VYTAS VICTOR	G	US	2490	117	PESR, J	CS	2330	-	POLAKOVIC, PAVEL	CS	2245	60		
NYBROTT, LARS	N	2075	31	PALHARES, PEDRO M B	P	2105	-	PETEK, PETER	YU	2220	-	POLANSKI, JERZY	PL	2270	-			
NYE, DR VAL ARMSTRONG	GBS	2105	-	PALM, HANS	M	D	2535	55	PETERSEN, ARGE H	DK	2395	-	POLEE, J R B	NL	2320	40		
NYFFELER, ULRICH	CH	2310	31	PALMA ESPINOZA, HUGO	CL	2050	37	PETERSEN, BENT W	DK	2370	-	POLESIC, MIODRAG	YU	2375	-			
NYGREN, TAGE	S	2325	-	PALMIOTTO, FIORENTINO	I	2270	-	PETERSEN, SOREN	DK	2295	114	POLESZCZUK, M N	SU	2190	58			
NYRAN, KARL	SF	2390	71	PALINO, PENITTI OLAVI	G	SF	2500	170	PETERSON, JOHN L	US	2430	-	POLETAEV, L B	SU	2380	-		
NYRAN, STURE VALENTIN	M	S	2410	PALSSON, JON ADOLF	M	IS	2460	132	PETRAITIS, Z	SU	2370	48	POLETAEV, S M	SU	2330	211		
NYSSIN PACH, RUBEN	PE	2140	-	PALUCH-PINKAMA, FRAU GRAZYNA	PL	2035	-	PETREMKO, W I	SU	2285	52	POLEVOT, M S	SU	2420	-			



POLI, GIUSEPPE	I	2425	39	QUEDNAN, HANS-JOACHIM	D	2365	64	RHEINHEIMER, HORST	D	2360	97	ROTH, ERIK	H	2415	60
POLJANSKY, A	SU	2250	- 28	QUIST, VIGGO BOVE	M DK	2500	144	RIKA, BRONIUS I	SU	2020	47	ROTH, GUENTHER	D	2320	74
POLONIECHI, RUBEN	AR	2430	- 22	QWINT, ARNE	S	2410	74	RICHARDS, BILL	US	2340	43	ROTH, PETER	A	2325	66
POLZER, HANS	D	2430	36	RAALISTE, E J	SU	2235	38	RICHARDSON, KEITH BEVIN	G GB	2495	195	ROTHALER, ROBERT	A	2095	39
POMMER, JOHN	CA	2190	- 21	RAASSINA, TOIVO	SF	2320	- 25	RICHIARI FILHO, AMERICO	BR	2305	- 20	ROTSTEIN, A E	M SU	2505	18
POMPER, BERND	D	2085	51	RABINOWICZ, NIKOLAJ BORISOVITJ	SU	2620	31	RICHTER, DIETER	D	2290	58	ROTT, ADOLF TIMOFEEVITJ	M SU	2370	81
PONTOPPIDAN, ERIK	DK	2205	- 28	RACZ, MIHALY	H	2190	- 26	RICHTER, LUDOLF	D	2265	64	ROUSSELOT, BERTRAND	F	2295	- 20
POPESCU, EUGEN	R	2300	32	RADCHENKO, N P	SU	2405	52	RICHTER, MANFRED	D	2200	90	ROVIRA GARCIA, JUAN	D	2380	52
POPESCU, ING PAUL	R	2215	78	RADECKI, DR WOJCIECH	PL	2250	73	RICHTER, RALF	D	2260	- 21	ROY, P E	CA	2095	- 21
POPESCU, TIBERIU	R	2295	82	RADEKOVIC, LJUBINKO	YU	2340	40	RICHTER, WOLFGANG	D	2375	33	ROY, ROGER	CA	2045	44
POPTELARZ, MARIAN	PL	2185	- 33	RADES, ALEXANDRU CATALIN	YU	2525	- 20	RICKERS, GERHARD	D	2380	209	ROZENTALIS, L S	SU	2420	64
POPOV, ALBERT EGOROVIC	M SU	2485	20	RADIC, DUSAN	YU	2270	36	RICKETS, S	CA	2105	- 23	ROZMON, MITALIJ WIKTOROWITJ	SU	2280	123
POPOV, B W	SU	2285	- 86	RADOSLAVIC, MILIVOJ	YU	2215	- 111	RIDDER, H P L DE	ML	2380	- 20	ROZIC, MARJAN	YU	2300	35
POPOV, IVAN CHARALAMOV	BG	2325	79	RADOSZTICS, GERHARD	A	2170	44	RIEDEL, HARTMUT	D	2335	35	RSNAID, G F	AR	2320	41
POPOV, FRAU NADA	YU	2215	- 49	RADOVICI, FRAU ECATERINA	D R	2430	- 8	RIEMER, WOLFGANG	A	2415	65	RUBINTSCHIK, LEONID JOSIFOVITJ	M SU	2600	77
POPOM, JU F	SU	2395	96	RADU, STEFAN	R	2295	- 53	RIEMERSMA, JAN J B	NL	2270	- 27	RUCHLIN, VLADIMIR GEORGIEVITJ	M SU	2270	- 76
POPP, FERDINAND	D	2240	- 398	RADULOV, ING LJUBIN	M BG	2485	72	RIIHIMAKI, PEUKA	SF	2300	- 26	RUDENKO, A A	SU	2300	31
PORTELHO, GILBERTO FRAGA	BR	2400	93	RAEDENKER, BERND	M D	2535	81	RIKMAN, M P	SU	2320	101	RUDZINSKI, WLADYSLAW	SU	2255	35
POSCH, WILHELM	A	2300	46	RAFUNG, SKJALG	N	2070	37	RIMKUS, B I	SU	2160	33	RUEBERG, HERBERT	PL	2320	- 21
POSCHMANN, HANS	US	2120	35	RAIJMAEKERS, P P W	NL	2305	- 27	RINALDI, CARLOS	M AR	2350	115	RUECKER, U	D	2285	- 28
POSPIECH, JOZEF	PL	2185	72	RAIMONDI, FRAU MARTHE	F	2080	74	RINESI, MICHELE BENEDETTO	I	2365	- 27	RUEFENACHT, MATTHIAS	M CH	2530	77
POSPISIL, IGANC	CS	2205	61	RAIVIO, PERTTI	SF	2365	78	RIPATTI, MARKU	SF	2290	40	RUITER, T DE	NL	2365	50
POSPISIL, LUDVIK	CS	2340	- 35	RAJALA, OLAVI	SF	2120	- 29	RIPPER, DR MANFRED	D	2340	50	RUMJANTSEV, BORIS NIKOLAJEVITJ	M SU	2470	50
POSTHOFF, PROF CHRISTIAN	D	2215	186	RAKUSKAS, M K	SU	2395	34	RISCH, HERBERT	D	2255	- 27	RUNDWIECKI, TADEUSZ	PL	2270	- 23
POSTUPA, PAVEL	CS	2010	- 20	RAKAY, KVETOSLAV	CS	2205	96	RISSEMAN, HORST	D	2110	104	RUPENTAL, JANUSZ	PL	2255	38
POTIPAJEW, G W	SU	2270	64	RAMAZZOTTI, BERNARD	F	2205	93	RITTER, KLAUS	D	2225	40	RUPP, WILHELM	A	2445	- 62
POTRATA, JANKO	YU	2240	- 20	RAMIREZ, EDUARDO	AR	2120	38	RITNER, HORST ROBERT	G D	2590	195	RUPPE, O	D	2020	51
POULHEIN, DR KARL-FRIEDRICH	D	2070	147	RAMOS COSTA, ANTONIO	BO	2160	- 20	RITTMER, SIEGFRIED	D	2170	- 21	RUPPELT, GUNTER	D	2330	- 20
POULIOT, JEAN	CA	2305	- 25	RANFT, HARRD	D	2215	63	RITUNGS, J	SU	2430	39	RUSSOMSKY, MIGUEL	BR	2135	- 47
POULSEN, ALLAN	M DK	2620	56	RANGEL GARCIA, JUAN CARLOS	CU	2185	- 21	RIVAS MONSANT, GUILLERMO G	PE	2180	45	RUT, VACLAV	CS	2010	94
POUPINEL, MICHEL	F	2335	- 35	RANGEL GARCIA, RAUL	CU	2095	- 76	RIVERA DE JESUS, DONATO	US	2145	- 70	RUTBERSSON, NILS	S	2040	133
POVNA, NIGEL EDWARD	G GB	2605	49	RAQUILLA C, DR JOSE E	PE	2260	42	ROBITSCH, HERMANN	A	2285	81	RUTHEN, STEPHEN W	GB	2085	41
POYHONEN, HEIMO	M	2195	- 28	RAPOPORT, I	N	2330	- 25	ROCHE, CHRISTIAN	F	2285	- 51	RUTLAND-MANNERS, FRANK J	AU	2390	- 23
PRACEJUS, MICHAEL	D	2430	34	RAPP, KLAUS-HERMANN	D	2350	- 28	ROCHEL, ING HELMUT	D	2210	136	RUVS, DR FRANK C	US	2200	57
PRADA RUBIN, EMILIANO	E	2445	- 30	RASHNEN, SEPPO	SF	2125	44	RODIN, E G	SU	2400	53	RYAN, JOHN M T	GBS	2240	39
PRASLA, CHRISTOPH	D	2485	32	RASHUSSEN, HANS	DK	2370	31	RODRIGUEZ GONZALEZ, HUMBERTO	CU	2235	53	RYBA, WALTER	A	2025	- 60
PRAZNIK, ANTON	YU	2410	42	RASHUSSEN, POUL	DK	2240	582	RODRIGUEZ URIA, JULIO ANTONIO	E	2165	- 34	RYC, DR IVO	CS	2385	142
PRAZNIK-PEZDIAC, FRAU PROF ZVONKA	D YU	2155	37	RASTJANIS, GEDIMINAS	M SU	2275	79	ROELS, LOUIS	B	2200	- 26	RYDOLM, LENNART	S	2420	89
PRECHTEL, HELMUT	D	2165	147	RATANIN, B F	SU	2120	- 32	ROESKA, DR GUENTHER	D	2230	43	RYTOMA, FRAU MERIKE O	D	2260	72
PREGAL, JUAN CARLOS	AR	2300	47	RATNIKOV, N I	SU	2205	- 21	ROETHGEN, RUDOLF	D	2265	63	RYZKOV, JURIJ P	SU	2325	43
PREINFALK, ANTON	M YU	2410	108	RATSCHE, HEINZ	D	2130	- 66	ROEMONT, ALAIN	F	2345	39	RZEPECKI, KAROL	PL	2085	- 22
PRED, NICOLAS A	M US	2410	178	RAU, JOHANN	M SF	2440	54	ROHDE, W	D	2475	- 29	SAARENPA, TOIVO	SF	2310	59
PRESADO, CARLOS M P	P	2090	38	RAUDENBUSH, WILLIAM J	US	2195	51	ROHDE, W	DK	2425	- 27	SABEL, HENRIK	SF	2375	150
PRETTO, JOSE A	AR	2380	30	RAUDENBUSH, WILLIAM J	US	2195	51	ROI, W E	SU	2385	- 22	SABOTA AMORIM, GLADSTONE	BR	2405	- 26
PREUSSE, GOETZ	D	2040	83	RAUPP, THOMAS	D	2580	30	ROISIN, L B	SU	2500	- 24	SACHAROV, A I	SU	2220	- 21
PREZIUSO, TOMI	CH	2290	- 23	RAUSCH, WILFRIED	D	2440	87	ROISMAN, ABRAH JA	SU	2550	- 28	SACHAROV, K D	SU	2460	86
PRIBYL, JOSEF	CS	2435	31	RAUSE, FRAU OLITA W	SU	2520	- 25	ROLOFF, R	D	2100	66	SACHMENKO, K D	SU	2045	68
PRICE, C I	GB	2155	36	RAYMAEKERS, C H W	ML	2100	81	ROMAN, EDUARDO L	AR	2425	37	SACL, ING FRANTISEK	CS	2405	54
PRICE, ROBERT D (II)	US	2015	- 68	RAYMAEKERS, RENE C H	ML	2410	285	ROMITO, DR DONATO	I	2075	33	SADOMIJ, JURIJ VALENTINOVITJ	SU	2380	65
PRIDITIS, J E	SU	2420	- 25	READ, MICHAEL JOHN	GB	2450	111	ROMITSIN, M S	SU	2210	- 27	SADRIM, M	SU	2380	- 21
PRILL, GERHARD M	D	2245	56	REAL NARANJO, CARLOS L	CU	2015	87	ROMPOTTI, PERTTI	SF	2230	63	SADURSKIS, PETERIS K	SU	2480	55
PRIMAVERA, ING ROBERTO	I	2205	47	REDDOLFI, RODOLFO ARGENTINO	M AR	2460	101	ROMSDAL, TROND	N	2380	- 25	SAGMUNDSSON, THORIR	IS	2360	199
PRISCHLJAK, M P	SU	2045	37	REI, AKSEL A	SU	2390	68	RONCZYKOWSKI, MANFRED	D	2390	82	SAGE, S	F	2405	- 23
PRIVARA, DR IGOR	CS	2550	43	REICH, YVES	CH	2305	32	ROOS, BENGT	S	2165	42	SABOROMSKY, MICHAEL PAVLOVITJ	M SU	2385	115
PRIZANT, M	GB	2560	74	REICHEL, ALFRED	D	2330	- 27	ROOS, FRAU JACQUELINE	F	2380	- 22	SABOROMSKY, PROF VLADIMIR PAVLOVITJ	G SU	2590	244
PROCHOROV, W M	SU	2360	71	REICHENBACHER, GERHARD	D	2255	33	ROOS, DR MICHEL	F	2275	69	SAINT GERMAIN, DE	F	2030	- 24
PRODANOVIC, MILIJAN	YU	2280	63	REICHER-JACOVESCU, FRAU RODICA	D R	2070	- 24	ROOS, DRS PIET	M NL	2455	89	SAITZEN, VLADIMIR VALENTINOV	M SU	2435	161
PROHASKA, CAROL	R	2275	- 66	REICH, ANDRE	D	2080	- 24	ROOSE, JACQUES	B	2330	121	SAKIS, JURIS A	M SU	2575	36
PROKOPENKO, A I	SU	2065	38	REID, ANDREW V	NZ	2195	37	ROOTS, LEMBIT	SU	2310	- 39	SALANKI, ENDRE	H	2545	- 47
PROKOP, HEINZ	D	2260	762	REIFEN, MAFTALI	IL	2140	- 22	ROQUE, ANDRE	F	2195	- 35	SALASKE, P	D	2100	- 28
PROKOPTSCHUK, A N	SU	2440	- 36	REIN, GUENTER VON	D	2335	121	ROQUE, MARCEL	F	2290	- 28	SALCEANO, ING VLADIMIR	M R	2485	108
PROKIN, W M	SU	2190	39	REINHARDT, WERNER	D	2375	36	ROSAVIST, KENT	S	2050	- 23	SALCEDO MEDEROS, PABLO	CU	2325	112
PROSCINSKI, NIECZYSLAW	PL	2030	75	REINHARDT, WERNER	D	2275	66	ROS, AXEL J	DK	2445	210	SALGADO, ROBERT	US	2375	38
PRYSTENSKI, ARTHUR	CA	2365	69	REITHEL, DONALD P	US	2330	33	ROSCHESTEMSKY, VLADIMIR	M SU	2365	- 56	SALM, MAXWELL CHARLES	M AU	2520	137
PSENICKA, JAN	CS	2280	54	REIUS, HORST	US	2195	118	ROSE, ADRIAN P	AU	2000	- 40	SALMINS, GEDIMINS A	SU	2380	100
PTSCHELKIN, A A	SU	2375	- 43	REINEMO, ODD	N	2460	61	ROSELL, PER	DK	2415	52	SALO, KARI	SF	2185	57
PUDER, HANS	A	2280	- 29	REPP, HEINRICH	D	2360	126	ROSEN, WILLY	M D	2520	76	SALOWANAS, HANNU	SF	2465	36
PUKROPSKI, GOETZ	D	2160	- 36	RESCHKE, H	D	2210	- 21	ROSENFELD, FRAU DR CHRISTINE A	D	2120	32	SALIS, V P	SU	2465	- 23
PUKSHANSKI, MICHAEL BORISOVITJ	SU	2555	38	RESHEF, JOAV	IL	2365	- 22	ROSENHANN, EBERHARD	D	2300	108	SALTAN, ROBERT	PL	2020	65
PULKIS, VISVALDIS	M SU	2520	101	RESNIKOV, G G	SU	2300	- 28	ROSENSTEIN, JULIJ SUSIMOVITJ	SU	2490	81	SALTANOWICZ, JANUSZ	D	2350	- 20
PURDY, JOHN S	AU	2260	- 28	RESOY, TORE	N	2350	37	ROSENZWEIG, VLADIMIR	CS	2365	86	SAMARIAN, SERGIU	M D	2435	112
PYRICH, GEORGE D	GBS	2305	158	RETTENBACHER, WILHELM	A	2215	- 93	ROSONOV, BORIS ABRAMOVITJ	SU	2245	260	SAMARIN, I V	SU	2455	30
PYSZKIN, ALEKSANDR SERGEJEVITJ	M SU	2545	102	REUEL, LUDWIG	D	2290	- 76	ROSMER, DIRK	D	2005	- 20	SAMARIN, W M	SU	2500	78
QUAKELJAAR, M J	ML	2505	37	REVESZ, ISTVAN	H	2300	51	ROSTOVTEV, J K	SU	2430	- 24	SAMOKIN, M M	SU	2230	- 25
QUANDT, FRIEDBERT	D	2090	- 20	REX, TORSTEN	D	2005	- 28	ROTA, ANTONELLO	I	2265	- 23	SAMPIERI, MURIZIO	I	2085	96
QUARESMA, CARLOS ROBERTO	P	2525	42	REYNOLDS, DAVID P	US	2545	- 29	ROTARIU, ING GHEORGHE	G R	2425	180	SAMPLE, ROGER LEE	US	2340	- 28
QUARESMA, LUIS M T	P	2465	- 26	REYNOLDS, ROBERT I	US	2635	- 22								



SAMRAOUI, ALI AL 2420 - 21  
 SAMRAOUI, MOHAMED AL 2220 98  
 SAMUELSSON, SVEN-GUNNAR M S 2370 49  
 SAN MARCO, BRUNO S 2255 - 27  
 SANAKOEV, GRIGORY KONSTANTINOV G SU 2590 121  
 SANCHEZ POUSO, CELSO M VE 2145 238  
 SANDER, OYSTEIN M N 2490 148  
 SANDER, KENTH S 2310 - 24  
 SANDWLEF, AKE S 2305 - 48  
 SANDSTRAM, LUDVIG S 2055 - 24  
 SANDREZA RIVAS, JUAN CL 2280 - 28  
 SANDRO HERRANDEZ, MANUEL GUILLERMO CU 2280 82  
 SANTORO, PROF. GIANCARLO M I 2305 104  
 SANTOS, LUIS M C P M P 2690 38  
 SAPA, ROBERTO M DOS BR 2140 - 23  
 SARA, MLADYSLAW PL 2350 75  
 SARANDJIEV, ING GEORGI M BG 2430 77  
 SARIM, HENDRIK BARTUS G ML 2365 176  
 SAROSY, DR ZOLTAN L M CA 2430 181  
 SARRAW, FRANK F 2265 - 24  
 SARVIS, GLEN US 2210 - 20  
 SASSE, WOLFGANG D 2245 60  
 SAUERWANN, WILFRIED M D 2480 216  
 SAVOSTIANOFF, E F 2440 43  
 SAWALJAM, W M US 2360 53  
 SAWYER, TIMOTHY E US 2110 59  
 SAYIM, ERROL F US 2345 50  
 SCHAFF, DR PETER D 2375 - 26  
 SCHADE, FRAU INGRID D 2100 31  
 SCHAEDEK, HORST BR 2015 55  
 SCHAEFER, PROF. HANS-LEO C MANFRED M D 2490 136  
 SCHAEFER, HERBERT D 2255 116  
 SCHAEFER, NORBERT D 2190 - 20  
 SCHAEZEL, FRIEDRICH M A 2535 101  
 SCHAIDUROV, O K SU 2155 - 28  
 SCHALJUEV, N ML 2345 - 30  
 SCHALMIJK, PETER H ML 2140 - 21  
 SCHALOW, GERHARD D 2295 - 22  
 SCHATUNDA, V B SU 2010 - 60  
 SCHATUNDA, W M SU 2215 - 69  
 SCHAUFELBERGER, HEINZ CH 2420 - 46  
 SCHIMANO, B P SU 2310 47  
 SCHIELMANN, DIETRICH D 2380 38  
 SCHILKOWAT, FRAU P D 2150 - 20  
 SCHENKERS, DR HERBERT D 2335 - 62  
 SCHENPEIT, BERNHARD D 2015 - 20  
 SCHERF, SIEGFRIED D 2240 - 26  
 SCHEMTSCHENKO, M N SU 2250 30  
 SCHEMTSCHENKO, W W SU 2500 67  
 SCHENZOM, E J SU 2255 43  
 SCHIECK, ROLF D 2005 - 20  
 SCHIFFNER, HARTWIG D 2300 37  
 SCHIKOW, GEORGI BG 2275 46  
 SCHILDE, PETER D 2125 - 23  
 SCHILLINE, FRANK D 2355 - 29  
 SCHILLINE, H D 2065 30  
 SCHILPERDORF, P ML 2245 - 25  
 SCHINAGL, H D 2010 - 20  
 SCHIRAJEVA, V V SU 2350 41  
 SCHITKUS, R J SU 2585 - 28  
 SCHIMODOVA, GENNADIJ PETROVITJ M SU 2490 39  
 SCHIKRIM, A P SU 2375 38  
 SCHIKURONITSCH-CHASIN, B M SU 2390 121  
 SCHLACHETKA, WERNER M D 2515 70  
 SCHLEKIS, E P SU 2410 37  
 SCHLIEPAT, REINHOLD D 2050 - 24  
 SCHLOSSER, FRITZ D 2445 - 27  
 SCHLOSSER, WOLFGANG D 2325 - 23  
 SCHMADT, GUENTER D 2105 55  
 SCHMAUS, RUDI D 2315 60  
 SCHMELZER, LEONHARD D 2225 - 20  
 SCHMID, WOLFGANG D 2055 39  
 SCHMIDT, GERHARD D 2330 39  
 SCHMIDT, DR GUNTHER A 2010 161  
 SCHMIDT, HANS D 2265 76  
 SCHMIDT, HANS-GERD D 2200 126  
 SCHMIDT, HARRI D 2100 - 29

SCHMIDT, J D 2235 - 20  
 SCHMIDT, DR JOACHIM D 2380 105  
 SCHMIDT, JUERGEN K D 2355 135  
 SCHMIDT, KLAUS-DIETER D 2030 30  
 SCHMIDT, RAINER D 2145 - 20  
 SCHMIDT, THEO (JUN) D 2345 280  
 SCHMIDT, DR UME D 2180 65  
 SCHMIDT-SEIFERT, B D 2115 - 20  
 SCHMITT, DR MARTIN D 2355 - 28  
 SCHMITZ, B D 2120 40  
 SCHMURADKO, S V SU 2310 - 23  
 SCHNEIDER, H J D 2055 - 20  
 SCHNEIDER, DR KARL D 2355 44  
 SCHNEIDER, WOLFGANG D 2370 56  
 SCHNEIDERMEINZE, R D 2235 - 20  
 SCHOBER, RALF D 2230 30  
 SCHODENKER, E T H E M ML 2240 31  
 SCHODENBERG, GUENTER D 2315 174  
 SCHODENHERR, WOLFGANG D 2345 167  
 SCHOLZ, FRANZ D 2165 33  
 SCHOLZ, GUENTHER D 2210 261  
 SCHOLZ, REINHARD D 2280 31  
 SCHOLZE, JOHANNES D 2160 273  
 SCHOPPEYER, HERBERT D 2120 336  
 SCHORODCHOV, JU A SU 2485 40  
 SCHOT, J C ML 2450 - 26  
 SCHARMEL, LORENZ A 2135 - 20  
 SCHARNIZ, ISTVAN M H 2340 181  
 SCHREIBER, HANS D 2185 261  
 SCHREIBER, KURT D 2370 62  
 SCHREIBER, WERNER ERICH D 2285 96  
 SCHREITER, JOACHIM D 2265 42  
 SCHREYER, WERNER D 2145 179  
 SCHRODER, EDOSU P BR 2040 34  
 SCHROEDER, DR CHRISTIAN D 2345 43  
 SCHROEDER, D US 2015 - 20  
 SCHROEDER, JAMES R D 2315 52  
 SCHROEDER, MARC J P ML 2240 - 21  
 SCHROLL, BERNHARD A 2485 - 21  
 SCHTSCHEBENJUK, MICHAIL P SU 2420 72  
 SCHTSCHEBENJUK, FRAU NINA G SU 2375 - 20  
 SCHUBERT, HANS JOACHIM A 2265 90  
 SCHUBERT, WERNER D 2115 - 25  
 SCHUCHARDT, GUENTER D 2415 125  
 SCHULIN, W W SU 2265 38  
 SCHUELER, W D 2370 - 23  
 SCHUETT, INGO M D 2465 157  
 SCHUETZE, MANFRED D 2420 86  
 SCHUETZE, PETER CA 2170 - 24  
 SCHULS, HEINZ-ERICH D 2265 44  
 SCHULS, GUENTER D 2490 148  
 SCHUKOVA, FRAU M M SU 2355 - 25  
 SCHULD, HARTMUT D 2010 78  
 SCHULENBURG, H A T ML 2290 - 25  
 SCHULMAN, B J SU 2355 - 29  
 SCHULTHEISS, HEINZ D 2320 - 22  
 SCHULZ, HANS-JUERGEN D 2025 - 25  
 SCHULZ, KLAUS-JUERGEN D 2165 32  
 SCHULZ, MICHAEL D 2335 105  
 SCHULZ, T D 2415 33  
 SCHULZE, H D 2370 46  
 SCHULZE, PETER D 2160 155  
 SCHULS, ANATOLI J SU 2550 47  
 SCHULMACHER, BERND D 2375 31  
 SCHUSTER, JU F SU 2360 42  
 SCHUSTER, MARIO CESAR JUCK BR 2350 34  
 SCHWARTZ, GERHARD D 2260 - 28  
 SCHWARTZ, E D 2310 97  
 SCHWARTZ, HANS D 2115 56  
 SCHWARTZ, VALENTIN D 2260 - 24  
 SCHWENGER, KURT D 2390 - 23  
 SCHWERTEL, GOTTFRIED D 2180 190  
 SCHWIBBE, RUDOLF D 2190 55  
 SCHWICHTENBERG, A D 2225 80  
 SCHWICKER, FRANCOIS F 2300 43  
 SCHWIEBER, CLAUD D 2065 122  
 SCHWIERZY, HEINRICH D 2325 48

SCHWIND, HEINZ D 2405 66  
 SCOTT, HERMAN B US 2110 58  
 SECALD, VICTOR D 2105 - 20  
 SECULA, VICTOR D 2265 99  
 SEELIGER, DR WOLFGANG M D 2495 84  
 SEERHALD, PIET C M NL 2500 50  
 SEGER, GORAN S 2325 51  
 SEISLER, D T SU 2250 - 28  
 SEK, ZBIGNIEW PL 2580 42  
 SELINSKY, JURIJ IVANOVITJ SU 2535 69  
 SELKE, HORST D 2125 49  
 SELLEBERG, JAM LIONEL S 2365 66  
 SELMER, THORE N 2110 - 24  
 SELNER, A I SU 2110 41  
 SEMENSKA, VITAUASKAS WINCO SU 2435 41  
 SEMENETS, A I SU 2305 30  
 SEMENOV, VLADIMIR V SU 2290 - 39  
 SEMENOV, E T SU 2065 - 27  
 SEMIRENTSCHENKOV, I I SU 2290 - 28  
 SEMISCHTSCHEN, A I D 2020 34  
 SERBINENKO, A W SU 2275 - 26  
 SEREBRANSKY, I M SU 2270 27  
 SERES, FERENC M 2495 - 52  
 SERGEJEV, K M SU 2125 - 23  
 SERGEJEV, V S SU 2295 - 20  
 SERGIEV, STEFAN BG 2300 121  
 SERIO, MADYUK JP 2270 - 61  
 SERVERT SANDCHEZ, JOSE LUIS E 2270 - 23  
 SEVY, W P SU 2135 - 23  
 SEVECK, RUDOLF M CS 2460 152  
 SEVER, M R US 2330 35  
 SEYFRIED, JACK GBS 2310 - 23  
 SHANNON, PAUL D US 2190 35  
 SHAROV, V I SU 2560 - 27  
 SHAW, ALAN J GBS 2390 31  
 SHEIKH, MOHTIBULLAH H PK 2145 34  
 SHENAGONOV, V S SU 2420 - 24  
 SHENHARD, CHRIS C W M GB 2505 42  
 SHER, MIRAN NAUMOVITJ M SU 2330 138  
 SHIROTKO, M V SU 2185 45  
 SHUM, MING YIP HK 2190 - 25  
 SHUMALEV, G I SU 2370 78  
 SHUMALEV, WALERY I SU 2350 93  
 SHWETS, G L SU 2440 - 20  
 SICIARZ, J PL 2335 - 20  
 SICKER, ROLF D 2255 - 28  
 SIDOROV, M A SU 2300 42  
 SIEBERG, ROLF D 2185 - 23  
 SIEDLER, KURT D 2345 - 24  
 SIEGL, ERICH D 2400 149  
 SIEGMUND, RAINER D 2470 92  
 SIEMENS, ROSS E CA 2345 83  
 SIERZAN, WIESLAW PL 2035 - 24  
 SIEMERT, WOLFGANG D 2420 42  
 SIFNATSCHE, FRANZ D 2195 56  
 SIGMUNDSSON, PALMI IS 2100 37  
 SIGURDSSON, THORVETILL IS 2125 90  
 SIGURDSSON, THARINN IS 2510 35  
 SIGURJONSSON, BJORN IS 2255 130  
 SIIBUR, JUZI J SU 2230 40  
 SIKORSKY, REINHARD D 2130 34  
 SILANCE, JEAN F 2050 - 21  
 SILBERBERG, ALIK SAMILOVITJ M US 2580 60  
 SILIN, V D SU 2295 - 20  
 SILVA, DR FERNANDO M PIRES DA P 2285 46  
 SILVA, DR VITOR M L G P 2165 34  
 SILVA PEREIRA, RUI M G P 2390 35  
 SILVA REIS, CESAR ROBERTO DA BR 2290 45  
 SIMCHEN, LOTHAR D 2260 76  
 SIMINI, ETIO MARIA I 2200 65  
 SIMON, BERNARD LU 2370 67  
 SIMON, GERARD F 2150 38  
 SIMON, MANFRED D 2400 40  
 SIMONSEN, FRAU ILLUSKA P DA CUNHA BR 2415 109  
 SIMS, MARTIN NZ 2040 30  
 SIMUNEK, JOSEF CS 2030 30  
 SINGLETON, MICHAEL PETER F GB 2370 93

SINKE, JOHANNES J ML 2545 - 26  
 SIRABARA, F L SU 2110 46  
 SIRAKY, MOJIBR CS 2270 56  
 SIROTNIK, VALENTIN PETROVITJ M SU 2455 130  
 SITAREN, BODO D 2425 47  
 SITEK, ANDRZEJ PL 2310 - 21  
 SITSCHEW, ANATOLY W SU 2560 78  
 SIVIERO, GIUSEPPE I 2345 37  
 SJARLINSKIJ, M I SU 2210 - 20  
 SJIJKOV, A P SU 2350 - 22  
 SJOMAN, SEPPO SF 2415 64  
 SKACEL IKOVA-DEKNOV., FRAU MILENA D CS 2195 15  
 SKARKE, HERMAN D 2470 58  
 SKARLIEN, OLAF T N 2340 52  
 SKNELS, JAMES B US 2275 75  
 SKOGSBERG, BORJE S 2395 61  
 SKORNA, ULRICH D 2285 114  
 SKORPIN, ING VLASTIMIL CS 2295 114  
 SKOTARENKO, VASILIJ GRIGORIEVITJ SU 2360 283  
 SKOVGARAD, IB DK 2420 50  
 SKROBEK, RYSTARD G PL 2565 57  
 SKULTETI, ANDRAS D 2295 - 21  
 SKURZYNSKI, ZYBUNT PL 2445 33  
 SLAPPA, ING ZDENEK CS 2435 54  
 SLAVIK, ING MIROSLAV CS 2285 36  
 SLAVITSCHEV, PETKO KOLEV BG 2565 38  
 SLEIDINGER, GIORGIO RAIMONDO I 2240 - 23  
 SLINGER, A J GB 2365 - 24  
 SLIWA, BOGDAN PL 2455 47  
 SLODOWSKI, CEZARIUSZ PL 2185 75  
 SLOTH, JORN G DK 2635 72  
 SLOTHNIK, I S SU 2405 - 26  
 SLOVAK, F I SU 2295 137  
 SNEBY, OLE M 2275 30  
 SNIADAN, J W M SU 2095 37  
 SNIT, DIJK ML 2500 175  
 SNITH, J M GB 2025 - 20  
 SNITH, OLLE S 2375 278  
 SNITH, PETER W H GB 2425 135  
 SNITH, ROBERT WAYNE NZ 2295 64  
 SNITH, STERLING T W SU 2195 - 22  
 SNOLENSKIJ, JURIJ ANDREJEWITSCH SU 2520 40  
 SNOWKA, ING FRANTISEK M CS 2460 179  
 SNOWDEN, M I SU 2445 - 28  
 SNOWDA, JIRI CS 2370 40  
 SNESHKOFF, ANATOL US 2110 43  
 SNORES, MARIO S BR 2045 - 28  
 SNORES, ORLANDO ALCANTARA BR 2475 116  
 SOBOLJEWSKI, PIOTR PL 2105 - 28  
 SOBURA, HENRYK PL 2280 43  
 SODERBERG, PER S 2365 55  
 SODENTGES, KARL-HEINZ D 2350 68  
 SOGARAD, OVE DK 2455 59  
 SOGARAD, WERNER DK 2325 52  
 SOGANSKI, MLADZIMIERZ PL 2235 38  
 SOKOLOV, I A SU 2275 - 20  
 SOKOLOV, SERGEY MIROVITJ M SU 2545 88  
 SOKOLOV, V I SU 2105 36  
 SOKOLOWSKI, ROMAN M PL 2380 184  
 SOKOLSKY, A A SU 2350 - 29  
 SOLBERG, TOR-EGIL N 2195 - 25  
 SOLDNER, HARTMUT D 2185 - 25  
 SOLLAND, M P SU 2345 - 28  
 SOLTAL, ACHIM M D 2510 89  
 SOLYNSKI, TOMAS H 2000 55  
 SOMOVITJ, ARNALDO I 2200 40  
 SOMOD, PER BILLE DK 2215 40  
 SONDERGAARD, GUNNAR DK 2225 65  
 SONNET, JEAN-PIERRE F 2230 - 23  
 SONSKY, MIROSLAV CS 2340 81  
 SOPP, ARNOLD SU 2280 48  
 SOREBNY, JANDS H 2290 124  
 SORENIN, A W SU 2245 - 24  
 SORENSEN, ARNE M DK 2570 55  
 SORENSEN, BENT M DK 2540 104  
 SORENSEN, HENRIK M DK 2485 87  
 SORENSEN, JORN BACH DK 2350 106



SORENSEN, TAGE	DK	2480	56	STOLJAR, SERGEJ EFIMOVITSC	SU	2530	87	TAMMI, K	ZA	2080	40	TOHT, ANTS	SU	2145	60
SORJA, A	AR	2100	-	STOLL, DREW LAMB	M CA	2475	56	TAMAI, PROF KOICHI	JP	2130	77	TOKAREH, V A	SU	2395	62
SORJIE, KJETIL	N	2215	-	STOLLE, EBERHARD	D	2170	60	TANGBORN, ERIC	M US	2500	34	TOLKSDORF, A	D	2055	-
SORWANI, CELIO	BR	2250	59	STONE, WILLIAM B	US	2155	32	TANNIN, SERGEJ PAVLOVITJ	SU	2355	50	TOLONEN, LEO TOIVOVITJ	SU	2485	52
SORZI, KARL JUHANI	G SF	2415	170	STOYANOV, ING LJUBOMIR DIMITROV	BG	2530	31	TANNI, KALLE	GBS	2125	39	TOMALAK, LESZEK	PL	2300	33
SORSAN, JOZEF	CS	2265	-	STRABATHOF, DICK J	NL	2275	87	TANTI, JOE G	SF	2455	32	TOMASEVIC, ING RADOVAN	G YU	2590	30
SOLJEC, ING EDUARD	CS	2360	49	STRAND, KARL WILHELM	M N	2435	73	TARAKANOVA, W P	AU	2075	-	TOMASIC, MLADEN	YU	2050	42
SOLZA, ORNELIO DE	BR	2240	-	STRAND, TORGER	N	2345	69	TARNANI, DR KAROLY	SU	2355	54	TOMCZYK, WALDENAR	PL	2080	47
SPASSOV, S	BG	2385	32	STRANSKY, DR ERNST	D	2400	146	TARNOWIECKI, DR HARALD	SU	2510	-	TOMKOWITSC, WIKTOR	M SU	2520	74
SPEETS, C J	NL	2260	40	STRAPKO, GEDRG	D	2500	38	TATARENKO, W J	H	2395	107	TOMSON, C J	SU	2375	109
SPIEGEL, MICHAEL	US	2145	127	STRASCHEWSKI, JOERG	D	2245	33	TAUBER, H	A	2475	60	TOOTHILL, JOHN	M GB	2420	56
SPINATH, PAUL D	CA	2290	135	STARUSS, PROF ANTON	A	2430	31	TAYLOR, DAVID C	SU	2225	31	TOPOLEWSKI, DIRK	D	2280	38
SPIRO, BARRY R	US	2245	-	STARUSS, WOLFGANG	D	2240	46	TAYLOR, P M	D	2200	40	TOPOLYI, LASZLO	H	2235	136
SPIRY, FRAU MARTA	BR	2000	-	STRAUTINS, ULDIS F	M SU	2485	52	TEARS, CATH FRED	US	2530	-	TOPTSCHIJ, HEINRICH F	SU	2390	47
SPITZBARTH, FRANK	D	2380	-	STRAUTINSCH, WILNIS F	M SU	2465	124	TECHNER, GERHARD	GB	2370	-	TORRELLI, GIOVANNI	I	2300	-
SPITZNER, FRANK	D	2120	-	STRELS, VILJANS E	SU	2285	35	TEEMPE, L	US	2380	118	TORFASON, JON	IS	2075	-
SPODNY, JOSEF	D	2440	157	STREUVENS, ROBERT E	NZ	2235	48	TEICHGRAEBER, DR GERHARD	D	2400	33	TORHOLA, SIMO VEIKKO	SF	2260	51
SPODNER, MICHAEL	HK	2205	36	STRIEPEHS, BENEDIKT	D	2275	37	TEICHMANN, ING CEMEK	SU	2350	66	TORIIJA, VALENTIN	E	2150	-
SPRENGER, DR ERNST H	NL	2395	159	STRADUNA, JIRI	CS	2090	84	TEICHMANN, ELMAR	D	2230	68	TORLEY, DESZO	H	2100	-
SPRINKHUIZEN, ARNO P J	ML	2415	75	STRZEMKOWSKI, WRODZIMIERZ	PL	2430	31	TEICHMANN, PIOTR KAROL	CS	2405	217	TORD S DE OYANDU, GUILLERMO F	M CL	2220	83
SPROTT, GEORGE R	GBS	2325	39	STUDENETZKY, ALEKSEJ N	SU	2425	56	TEICHMEISTER, DR SVEN	D	2230	42	TOTH, MIHALY	H	2205	54
STAAL, DRS JAAP	M NL	2460	60	STUEBER, G	D	2075	-	TEIPELKE, HEINER	PL	2075	34	TOTOSZKO, STANISLAW	PL	2020	68
STARENDA, JURGEN	D	2170	225	STULL, NORBERT	M LU	2580	77	TELMIS, PROF GHEORGE	A	2425	25A	TRABATTONI, FRANCO	I	2395	-
STACH, REINER	D	2340	60	STURC, DR JAM	CS	2210	34	TEMLACCHI, GRAZIANO	D	2405	171	TRANDAFIR, NICU	R	2400	48
STAEHLE, W	D	2105	-	STURM, GYULA	H	2415	-	TEMINK, HENK H	M R	2470	125	TRAPL, ING JINDRICH	CS	2495	78
STAF, GUNMAR	S	2205	-	SUAREZ SEDENO, MANUEL	E	2385	33	TEMPELHOFF, WILMAR	I	2160	-	TRAINER, ALFRED	D	2435	129
STAL, CARL OLOF	S	2305	-	SUCHIINA, FRAU A I	SU	2485	42	TENEV, TONTSCHO SPASSOV	NL	2470	56	TRAUT, GERHARD	D	2150	104
STALD, FLEHWING	DK	2305	43	SUCHOTI, V G	SU	2320	36	TENNY, TONTSCHO SPASSOV	D	2285	143	TRAUT, WERNER	D	2190	193
STAMER, WOLFGANG	D	2370	-	SUESS, DR ROBERT	D	2295	66	TENNY, TONTSCHO SPASSOV	BG	2445	-	TRAVI, ITALO GERMAN BRASIL	BR	2325	102
STAMMEBERGER, JOACHIM	D	2285	33	SUMKJA, ANATOLY M	SU	2490	77	TENNY, TONTSCHO SPASSOV	BG	2405	-	TREISCH, V H	ZA	2165	-
STAMMEBERGER, SIEGFRIED	D	2010	38	SUNBUCKS, FRAU PATRICIA ANNE	GB	2045	-	TENNY, TONTSCHO SPASSOV	US	2235	58	TREMBACI, LASZLO	H	2110	-
STANKIEWICZ, ZBIGNIEW	PL	2320	-	SUSTER, OTTO	M R	2245	116	TERPSTRA, WIEP	NL	2215	212	TRIANA RIUZ, JOSE M	CU	2370	34
STANKOWIC, DEJAN	YU	2225	-	SUTA, ING MIHAI	M R	2445	282	TERREAU, GILLES	CH	2210	53	TROFFIGUER, OLLIVIER	F	2360	30
STANULIS, J	SU	2305	-	SUTELA, RAJIND	SF	2400	56	THANNHAUSER, DR FRANZ	A	2325	108	TROIA, ELIO	I	2315	56
STARACE, UMBERTO	I	2245	-	SUTHUS, ROBERTAS	M SU	2560	20	THAPPER, ROLAND	S	2250	56	TROJNEM, THOMAS	DK	2525	42
STAROSTIN, D J	SU	2185	-	SUTHUS, V J	SU	2305	-	THAYER, CHARLES D	US	2210	49	TROTTON, HANS-JOACHIM	D	2190	42
STASJANS, A R	SU	2335	-	SVEC, JURAJ	D	2025	33	THELEN, HEINZ	D	2095	30	TRUJILLO MORALES, ORLANDO	CU	2070	63
STECH, JIRI	CS	2185	-	SVENNEBY, JAN	M S	2345	115	THELLEN, HELGE	N	2330	66	TRUSSLER, P K	GB	2275	-
STEFFAN, ING OLRDRICH	CS	2275	181	SVENNINGSSON, JORGEN VINCENT	M S	2430	76	THIEL, REINER	D	2355	-	TUATA, SRECKO	YU	2185	32
STEFFANESCU, STELICA	R	2235	-	SVENSSON, ULF	M S	2665	26	THIEL, RUDIGER	D	2250	59	TSCHEK, JAN	CS	2120	274
STEFFANOWICZ, TADEUSZ	PL	2130	44	SVENSSON, AKE	S	2355	35	THIELE, ERICH	M D	2500	118	TUCHK, JAN	SF	2270	33
STEFFANSON, ANNI	IS	2430	179	SVENSSON, FRANK	S	2255	37	THIELEN, DIETER	D	2200	142	TUONINEN, HEIKKI	SF	2315	87
STEFFAN, JOHANNES	D	2285	72	SVENSSON, JAN	S	2140	-	THIERRY, R D	NL	2145	56	TUONINEN, MAURI	CH	2185	-
STEFFENS, RAYMOND F	US	2010	-	SVENSSON, LEIF	S	2245	127	THOMAS, MARK	GB	2135	-	TUOR, PETER	PL	2310	39
STEGMANN, ULRICH	D	2205	36	SVENSSON, SVEN	S	2395	-	THOMAS, TREVOR	GB	2420	-	TURCANU, IOAN	D	2275	-
STEIJN, KLAAS	M NL	2380	81	SVETKOV, SERGEI	BG	2055	30	THOMPSON, I D	GBS	2310	54	TURCZYNSKI, JERZY	PL	2215	-
STEINBERG, H P	D	2270	-	SVINHSET, INGE EINAR	N	2140	-	THOR, FRIEDRICH	D	2190	-	TURLEY, STANISLAW	PL	2215	35
STEINBRUCK, WALTER	D	2160	121	SVIRIDOV, DR VALENTIN	CS	2140	36	THOR, JON TH	IS	2350	200	TURNER, GLENN M	NZ	2400	52
STEINER, KAVIER	M CH	2470	71	SWEENEY, THOMAS P	US	2320	59	THORBERGSSON, ORN	IS	2265	74	TURVEY, FRAU S L	GB	2060	30
STEINHAUSER, HERMIG	A	2200	-	SWEENEY, THOMAS P	US	2320	59	THORBERGSSON, BRAGI	IS	2265	74	TYSCHKOWEJ, K E	SU	2335	33
STEINMULLER, I	D	2145	-	SWEENEY, THOMAS P	US	2320	59	THORBERGSSON, BRAGI	IS	2500	46	UDE, HANS EMALD	A	2305	145
STEINSPÄR, JU E	SU	2510	54	SWEENEY, THOMAS P	US	2320	59	THORBERGSSON, BRAGI	IS	2185	-	UFINKEN, ANATOLIJ GAVRILOVITJ	SU	2525	76
STEINMEYER, WALTER	A	2280	-	SWEENEY, THOMAS P	US	2320	59	THORBERGSSON, BRAGI	IS	2185	-	UGGE, ALEXANDER J	M CA	2345	173
STEK, HARTMUT	D	2065	-	SWEENEY, THOMAS P	US	2320	59	THORBERGSSON, BRAGI	IS	2185	-	ULJANDONOV, NALIM SEKUNDOVITJ	SU	2055	42
STEMPKA, ING JERZY	PL	2345	111	SWEENEY, THOMAS P	US	2320	59	THORBERGSSON, BRAGI	IS	2320	57	ULLRICH, JUERGEN	D	2220	213
STENQVIST, NILS	S	2255	30	SWEENEY, THOMAS P	US	2320	59	THORBERGSSON, BRAGI	IS	2320	-	ULMANIS, L J	SU	2205	59
STEPANOV, O M	SU	2475	48	SWEENEY, THOMAS P	US	2320	59	THORBERGSSON, BRAGI	IS	2320	-	ULVIN, DAG	N	2315	-
STEPHAN, R	D	2185	-	SWEENEY, THOMAS P	US	2320	59	THORBERGSSON, BRAGI	IS	2320	-	UMANSKY, MIHAIL MARKOVITJ	M SU	2680	39
STEPHEN, KAZIMIERZ	PL	2120	-	SWEENEY, THOMAS P	US	2320	59	THORBERGSSON, BRAGI	IS	2320	-	UNGLAUB, VOLKER	D	2490	44
STERLE, VINCENT	YU	2110	273	SWEENEY, THOMAS P	US	2320	59	THORBERGSSON, BRAGI	IS	2320	-	UOEBEL, ANICETAS B	M SU	2475	130
STERN, DIETER MAX BERNHARD	G D	2565	110	SWEENEY, THOMAS P	US	2320	59	THORBERGSSON, BRAGI	IS	2320	-	URAZOV, JU I	SU	2250	40
STERN, HEINZ	D	2395	37	SWEENEY, THOMAS P	US	2320	59	THORBERGSSON, BRAGI	IS	2320	-	URBAN, PROF FRANZ	A	2280	46
STERN, DR WERNER	M D	2460	286	SWEENEY, THOMAS P	US	2320	59	THORBERGSSON, BRAGI	IS	2320	-	URBAN, JAROMIR	CS	2375	68
STERNIK, RYSZARD	PL	2125	46	SWEENEY, THOMAS P	US	2320	59	THORBERGSSON, BRAGI	IS	2320	-	USATSCY, MARK VLADIMIROVITJ	SU	2520	65
STERTENBRINK, GUENTER	G D	2520	117	SWEENEY, THOMAS P	US	2320	59	THORBERGSSON, BRAGI	IS	2320	-	USATSCY, VLADIMIR M (SEN)	SU	2240	55
STERUD, EDVARD	M N	2445	154	SWEENEY, THOMAS P	US	2320	59	THORBERGSSON, BRAGI	IS	2320	-	USTINOV, V V	SU	2295	-
STEVENSON, J A B	GBS	2275	-	SWEENEY, THOMAS P	US	2320	59	THORBERGSSON, BRAGI	IS	2320	-				
STEWART, ALAN MUNRO	M GB	2395	91	SWEENEY, THOMAS P	US	2320	59	THORBERGSSON, BRAGI	IS	2320	-				
STIEB, HANS JURGEN	D	2350	88	SWEENEY, THOMAS P	US	2320	59	THORBERGSSON, BRAGI	IS	2320	-				
STIGAR, PETTER	N	2505	68	SWEENEY, THOMAS P	US	2320	59	THORBERGSSON, BRAGI	IS	2320	-				
STILLING, WALTER A	CH	2330	176	SWEENEY, THOMAS P	US	2320	59	THORBERGSSON, BRAGI	IS	2320	-				
STOCK, MANFRED	D	2420	209	SWEENEY, THOMAS P	US	2320	59	THORBERGSSON, BRAGI	IS	2320	-				
STODOLA, JAROSLAV	CS	2260	-	SWEENEY, THOMAS P	US	2320	59	THORBERGSSON, BRAGI	IS	2320	-				
STOECKIGT, RAINER	D	2195	179	SWEENEY, THOMAS P	US	2320	59	THORBERGSSON, BRAGI	IS	2320	-				
STOICA, STEFAN	R	2320	38	SWEENEY, THOMAS P	US	2320	59	THORBERGSSON, BRAGI	IS	2320	-				
STOKER, ALAN J	GB	2255	45	SWEENEY, THOMAS P	US	2320	59	THORBERGSSON, BRAGI	IS	2320	-				
STOLIAR, E J	AU	2250	32	SWEENEY, THOMAS P	US	2320	59	THORBERGSSON, BRAGI	IS	2320	-				



USUNOK, A G	SU	2200	63
UVAROV, M S	SU	2405	40
VAASENS, J M	NL	2270	23
VACARESCU, IOAN	R	2205	28
VAHANEN, HENRY	SF	2360	22
VAHTERA, MANU	SF	2145	31
VAINGER, IZMAK	M IL	2580	38
VAINIO, VELI	SF	2300	20
VAJS, DR DJURA	YU	2145	132
VALCARCEL, JUAN J	PE	2185	36
VALDES GARCIA, CLAUDIO ANTONIO	E	2250	37
VALDIVIA VALDIVIA, JOSE RAFAEL	CU	2255	73
VALENT, DKFM PETER	A	2220	53
VALENTINE, STEPHEN	US	2345	66
VALERIANI, DOMENICO	I	2395	36
VALVERDE LOPEZ, MARIO	CR	2220	39
VAN BUSKIRK, CHARLES ANTHONY	US	2270	43
VANCE, RUDY L	US	2055	78
VANDERKLOEG, JOHN	CA	2185	24
VANDERVAEREN, PAUL	B	2220	32
VANDORFF, DR JOZSEF	H	2405	170
VANKO, STOJAN	BG	2290	21
VANBIESOU, GHEORGHE	R	2405	23
VARDI, GYORGY	H	2280	61
VARELA, EDUARDO M	AR	2110	39
VARHA, ISTVAN	H	2305	51
VARJOMANTA, RAIMO	SF	2325	28
VARJUS, VEINKO	SF	2225	20
VASCONCELLOS, ARNALDO	BR	2390	151
VASCONCELLOS, DR RENATO S M	P	2085	31
VASILE, CONSTANTIN	R	2340	60
VASILKOV, E M	SU	2345	39
VASQUEZ A, DARIO	PE	2190	34
VASQUEZ POLANCO, DANTE P	PE	2150	42
VAVRHAM, D O	GB	2285	60
VAVRA, JAN	CS	2385	61
VAYRYNEN, TIMO	SF	2240	95
VDOVIN, S A	SU	2540	53
VEEN, HANS	B	2440	24
VEEN, JAN VAN DER	NL	2445	35
VEFLING, ING GREGERS	DK	2420	114
VEHKALAHTI, VELI	SF	2185	22
VEHRE, JOHN L (JR)	US	2160	52
VEHVALAINEN, PERTTI	SF	2345	80
VEIJ, A J DE	NL	2240	108
VEITHOEFER, GUENTER	D	2250	38
VENTURINO, DR MARCO	M I	2455	57
VERBEL, E W	SU	2490	56
VERDIER, PATRICE	F	2245	21
VERESS, ROBERT	M H	2410	64
VESTER, FINN	DK	2440	34
VESTERGAARD, STEEN S	DK	2280	94
VETTER, GERHARD	D	2320	20
VEULENS CARTEX, JOSE M	CU	2185	20
VETARD, DOMINIQUE	F	2345	29
VIALD, ADOLPHE	M F	2370	125
VIEREG, JAN	S	2235	38
VICARNEK, JOZEFO	CS	2425	27
VIDICAM, PROF ALEXANDRU	R	2360	53
VIERA MARTINEZ, MIGUEL A	CU	2160	35
VILCHENKOV, M F	SU	2510	50
VILLALBA, C	PY	2240	28
VILLUP, CH J	SU	2210	173
VINKLAHEK, VLASTIMIL	CS	2285	63
VINDT, SERGE	F	2265	26
VIOGA COLL, OSVALDO	CU	2025	28
VIRGILIO, OSMAR DE	AR	2245	36
VIRTANEN, ESA	SF	2385	23
VIRTANEN, MATTI	SF	2120	24
VISKOV, V M	SU	2170	58
VISSER, ARNOLD W DE	NL	2115	77
VITOLINS, EDVINS K	M SU	2405	120
VITOMSKIS, JANIS R	SU	2500	33
VLACHOV, PETSCHO	BG	2045	33
VLUIT, FRANS	NL	2405	62
VOBORIL, ING P	CS	2250	43
VODEP, ING OTTO	A	2320	287

VODICKA, MILAN	CS	2220	30
VODJASOV, E I	SU	2280	38
VOETTER, DR HANS-DIETER	D	2320	192
VOGEL, KURT	D	2365	23
VOIGT, J	D	2000	20
VOJINA, A V	SU	2490	20
VOJNOV, IVAN	BG	2110	48
VOLLBRECHT, HANS-CHRISTOPH	D	2220	22
VOLSKY, I G	SU	2145	20
VOORMANS, JAN	M NL	2540	12
VOSA, HELDUR	SU	2125	64
VOSS, GEDRG	D	2330	54
VOSS, GUENTER	D	2155	126
VRSKA, JAROSLAV	CS	2225	50
VSETECKA, M	CS	2355	20
VUKCEVIC, ING BORISLAV	G YU	2510	118
WAAGMEESTER, MOUTER F	NL	2220	59
WACHESARR, LEMBIT A	SU	2225	50
WADENHART, HELGE	S	2175	48
WAGNER, A	D	2365	24
WAGNER, DR KLAUS-RUDOLF	D	2240	105
WAGNER, ULRICH	D	2370	20
WATSER, W A	SU	2300	62
WATSMAN, ALEXANDER NAUMOVITJ	M SU	2370	109
WAKOLBINGER, WERNER	A	2420	72
WALKER, GEDRG	CH	2400	91
WALLNER, KURT	A	2450	33
WALLWORK, GEORGE E	GBS	2185	64
WALTERS, ANTHONY R	GB	2370	72
WALTHER, ERNST	D	2225	99
WALTHER, K	D	2055	41
WALTHER, ING LOTHAR D	D	2155	93
WALTHER, DR OTTO	D	2195	214
WANDER, RALF	D	2200	116
WANKE, RUDOLF	D	2300	31
WARD, THOMAS E	US	2130	27
WARLAWON, VITSSESLAV VLADIMIROV	SU	2395	64
WARTA, AUGUST	PL	2515	49
WAS, BOBISLAW	PL	2230	32
WASCH, ARMIN	D	2380	69
WASNAT, MICHEL	B	2295	45
WASON, DR PETER C	GB	2145	119
WATSON, I R	GB	2030	46
WATSON, R H	GB	2290	73
WATSON, W PETER	GBS	2300	29
WAWRONSKI, ZBIGNIEW	PL	2235	67
WCSILO, J	PL	2050	20
WEBB, SIMON	G GB	2610	70
WEBER, DR BERND	D	2315	101
WEBER, KARLHEINZ	D	2290	26
WEBERMEYER, ULRICH	D	2425	22
WEES, IR AAD-JAN VAN DER	NL	2250	238
WEGNER, RAINER	D	2265	57
WEIGEL, THOMAS	D	2230	28
WEIGEND, DR JOACHIM	D	2180	65
WEINAR, RYSZARD	PL	2290	28
WEINER, ING MILAN	M CS	2425	172
WEINER, PAVEL	CS	2345	32
WEINITSCHKE, GUENTER	D	2255	91
WEINMANN-MUSSET, WAFRED	D	2280	80
WEIRICH, PIERRE	F	2425	50
WEISENBURGER, HORST	M D	2445	52
WEISSBACH, LUTZ	D	2110	21
WEISSER, GEDRG	CH	2270	28
WEISSHAUPT, R	D	2245	20
WEISSELEDER, DR WOLFGANG M	D	2320	223
WELLES, JAKOB	D	2285	118
WELLES, EDON	DK	2225	27
WELLS, J C	DK	2185	34
WELZ, DR PETER	D	2405	92
WELZENMEINER, RUDI	D	2255	20
WENDT, RENE	D	2540	30
WENGER, DR KLAUS	A	2315	93
WENZ, WILLIAM W	US	2000	28
WERNER, CLLEMENS	D	2430	41
WERNER, ERNST	D	2350	83
WESELY, HEINZ	D	2290	50

WESENBERG, JOACHIM	D	2365	59
WEST, GUY	AU	2470	23
WESTERAS, MAGNE	N	2140	21
WESTERMAN, H W	NL	2280	57
WESTIN, OLLE	S	2290	50
WESTPHAL, W	D	2470	24
WETZEL, HELMUT	D	2230	20
MEYERSTRASS, RONALD	M NL	2480	121
WEYNS, DANNY	B	2430	52
WHITE, DR MITCHELL R	US	2055	29
WHITEHEAD, S R	GB	2095	29
WHITLOCK, H P	NZ	2380	35
WIACEK, KRZYSZTOF	PL	2225	37
WIACK, KRZYSZTOF	M N	2535	135
WICKENS, TIM S	M GBS	2415	133
WICKLUND HANSEN, GUMMAR	N	2175	202
WIDENMANN, DR ALBERT	D	2255	31
WIDERR, JAN	PL	2415	65
WIDMANN, KURT	CA	2510	21
WIECZOREK, MAREK	PL	2245	46
WIEDENHOFFER, A E	AU	2215	42
WIELAND, SIEGFRIED	D	2225	32
WIERNSMA, TJALLING	G NL	2565	66
WIERUCKI, LESZEK	PL	2235	22
WIESNER, HARTMUT	D	2005	39
WIEZER, SIEGFRIED	D	2360	65
WIETALA, KJELL	S	2375	31
WIJK, JON	N	2220	153
WIJK, WIM L VAN DER	NL	2400	44
WIKMAN, RAGNAR	M SF	2330	151
WIKMAN, RUNAR	SF	2100	68
WILDOW, G	D	2130	20
WILK, FRAU BRONISLAWA	PL	2015	71
WILKE, ERHARD	D	2335	34
WILKES, GUENTER	D	2110	52
WILKIGEN, J W VAN	NL	2355	159
WILMS, GERHARD	D	2285	30
WILSHOUSEN, HORST	D	2220	75
WIMMER, GERHARD	D	2280	32
WIND, MAURITS M	NL	2390	22
WINDHEUSER, DR JOCHEN	D	2190	20
WINGE, STEFAN	S	2470	42
WININGER, OTTO	A	2130	87
WINKLER, FRANZ	A	2340	55
WINTER, KARL	D	2210	77
WINTER, WERNER	A	2090	26
WIRTZ, K	D	2200	24
WISSKIRCHEN, WILLI	D	2310	52
WITTMANN, DR WALTER	A	2015	1572
WLOSKA, L A	SU	2065	26
WLOKKA, CLEMENS	D	2050	31
WLOKKA, MIROSLAW	PL	2110	34
WLOZECZ, ANATOLIJ PAVLOVITJ	M SU	2510	89
WLOZCIAK, S	PL	2015	20
WLOZKOWIAK, RYSZARD	PL	2230	24
WLODOW, CAPT ASBJORN I	CA	2365	37
WOLF, GUNTHER	D	2130	135
WOLF, LUDWIG	D	2190	172
WOLF, WOLFGANG	D	2090	93
WOLFF, GERHARD	D	2035	65
WOLFF, STEVEN D	US	2210	37
WOLFSDOFF, G	D	2015	20
WOLSKOM, S JA	SU	2270	38
WOLLMANN, ANDREAS	D	2355	22
WOLMY, RYSZARD	PL	2450	89
WOLCZKOWICZ, PIOTR	PL	2160	21
WOLSKOM, V JA	SU	2300	29
WOLTSCHOK, ALEXANDR SERGEJEVITJ	M SU	2620	142
WOOD, GARHAM	GBS	2160	21
WOODFORD, COLIN	GB	2375	46
WOULTERS, JAM TH M	NL	2385	24
WOMERIS, GEDIMINAS JU	SU	2285	25
WRIGHT, JOHN	M CA	2485	126
WRIGHT, S	CA	2260	34
WRIMM, STEVEN J	US	2330	37
WUNSCH, RUDOLF	D	2010	41
WUTTE, DR HERWIG	A	2305	61

WUTTKE, RAINER	D	2200	46
XENAKIS, NIKOS	GR	2250	30
YANCE RAMIREZ, LUIS LEONARDO	CU	2135	40
YEREMENKO, A V	SU	2305	22
YIM, TOMU OSVALDOVITJ	G SU	2550	144
YOUNG, JAMES H	US	2005	72
YRJOLA, JOUNI	SF	2495	42
YULE, NORM	AU	2335	28
ZAFAR, KHALID	PK	2205	21
ZAJAC, BOLESLAW	PL	2330	27
ZAJNEJEV, S E	SU	2385	24
ZAKARISSAN, TOM A	N	2160	20
ZAKHAROV, V A	SU	2450	28
ZAKHAROV, ALEXSANDR A	SU	2025	33
ZAMETTI, DR ALBERTO	M I	2495	63
ZAPLETAL, ING JINDRICH	M CS	2505	91
ZAPLETAL, DR OLDRIICH	CS	2180	31
ZAPOLSKIS, A	SU	2130	27
ZAREMBA, ARTUR	PL	2300	21
ZARIC, BORIVOJE	YU	2075	28
ZATSCHE, ALEXANDER	D	2435	87
ZAVANELLI, PROF MAX E	US	2330	101
ZBORON, KAREL	CS	2310	23
ZDANOV, IGORS N	SU	2260	29
ZEDGER, DR GUENTHER	D	2320	31
ZEDHA, DR GERHARD	D	2535	47
ZEH, KARL-HEINZ	D	2325	56
ZEHM, WERNER	D	2320	20
ZEIHSER, MICHAEL	D	2305	24
ZELIC, FRAU MGR MARINA	YU	2075	48
ZEMMER, CLAUD	D	2345	60
ZENTNO, LADISLAV	CS	2210	28
ZERBE, KLAUS	D	2210	28
ZERPE, INGEMAR	S	2230	37
ZHUGDA, BORIS B	SU	2480	23
ZICHARTEA, WALERIJ FIEDOROWITJ	SU	2455	39
ZIEBERT, ANDREAS	D	2095	20
ZIEMBINSKI, MARIAM	PL	2375	61
ZIENHIL, OTTO	D	2175	79
ZIER, LUDWIG	D	2375	78
ZIESE, GERHARD	D	2445	23
ZIESE, GERHARD	D	2270	73
ZIEWITZ, HANS	M D	2490	154
ZIGER, ING SILVIO	YU	2375	27
ZILE, ROBERT	AU	2110	29
ZIMMER, PETRU	D	2155	24
ZIMMER, STEFAN	D	2045	20
ZIMMERMANN, BERT	D	2490	20
ZIMMERMANN, HERBERT	D	2330	34
ZIMSCHENKO, I P	SU	2430	59
ZIVKOVIC, SAVA	YU	2315	72
ZLERCIK, LADISLAV	CS	2385	67
ZMOKLY, ADAM	M PL	2470	53
ZOEDL, MAG HEINRICH	A	2150	47
ZOLL, DETLEF	D	2185	59
ZOLTAI, DR JOZSEF	H	2435	50
ZORKOCZY, GYORGY	H	2110	29
ZRZAVY, JAN	CS	2570	55
ZRZAVY, VACLAV	CS	2115	95
ZSOLDOS, DR JENO	H	2420	30
ZUBIETA VOLLEGRAS, MAGIN	BO	2140	58
ZUECHNER, GEDRG	D	2170	89
ZUGENDOR, GERD	D	2330	30
ZUGRAF, WOLFGANG	A	2395	34
ZUKERMAN, B Z	SU	2415	34
ZUR, ISRAEL	IL	2435	33
ZUR, LEO	D	2075	22
ZUZEK, TEODORO	AR	2335	59
ZWAN, IR J J VAN DER	NL	2260	118
ZYBULSKI, KRZYSZTOF	PL	2400	22
ZYLA, WINFRIED	D	2230	95
ZYLLA, J	D	2250	20

= NICHT GESICHERTE WERTUNG  
NOT FIXED RATING

= KEINE ERGEBNISSE IM 1990  
NO RESULTS IN 1990



FRAUENLISTE / WOMEN LIST

AGRAMONTE, REGLA	CU	1885	30
AMORIM, HELOISE STANGE	BR	2395	22
AFONSO, FELIPE	US	2300	21
BAZAT, SNEZANA	D	1965	26
BAZANTOVA, MARIE	CS	2045	28
BELAMEHETS, LUDMILLA SERGEJEVNA	D	2210	63
BOCKINAC, DUBRAVKA	YU	1850	28
BOSKOVIC, HERTA	CS	1780	20
CARMONA, BLANCA	CU	1620	30
CLARKE-HOOD, MARGARET EILEEN E	GB	2020	75
COOPER, DEBBIE M	GB	2235	33
CORDANI, LISEETH K	BR	2285	22
CSOM-HEMETHNE, ETELKA	H	2120	34
CYNOLTER-ROGHARNE, ERZSEBET	D	1990	63
DADIC-MOYRE, VESNA Y	D	1990	40
DJURIC, SNEZANA	YU	2145	73
DOROFFEI, LUIZA MALCEA	R	2005	49
DUCHADOVA, ANNA	D	1815	27
FALSEY, VERNA M	US	1805	51
FERNANDEZ, NELVA	CU	1815	21
FULOP, ERIKA	H	1685	21
GASPARJANZ, I I	SU	2425	28
GIESSEN, ADA LEONA VAN DER	NL	1765	40
GORSCHAKOVA, KLARA VIKTOROVNA	D	1835	25
GRANATELLI, ALDA	I	1910	53
HALLIMELL-BINNS, TONI	GB	2010	25
HARSTAY, DR TUNDE	D	1835	42
HARTFORD, ELAINE A	GBS	1870	75
HEIGL-BONZ, RITA	D	2200	65
HELBIG, DOREEN J	GB	2010	48
HENRI, CARMELITA V	AU	2070	22
HOFMANN, B	D	1950	20
HOFI-GURSZYK, LUIZA (KARDOLYNE)	D	2155	61
HUND, JULIANE	M	2185	175
HUND-BOLT, BARBARA	D	2160	24
HURLEY, KAREN J	GB	1810	20
IGNATYSCHENKO, C I	D	1925	35
INGLIS, M	GBS	2120	23
JACOB, BARBARA	D	2155	24
JAKOBIENKA, LORA GRIGORIEVNA	M	2290	62
JANSEN, LIESELOTTE	D	1885	73
JARVINEN, RIITTA	SF	1740	36
JIMENEZ MARTINEZ, ODALYS	D	1810	20
JURCZYNSKA, ANNA	D	1930	46
KAROLY, LAJOS	H	1645	29
KATTINGER, DR INGBORG	A	2235	62
KEMPE, KAY	D	1785	35
KERKEZ, JELENA	YU	1750	26
KESO-GOMBAS, GEZANE	H	1880	44
KORDUKOVA, LUIZA IVANOVA	SU	1920	23
KOVAC, MARIJA	YU	2005	80
KRASKOVNA, NADEZJDA DMITRIJEVNA	D	2050	24
KRISTOL, LUGA D	M	2385	50
KRIZSAM-LANG, DR EDIT	H	2095	51
KUHNHE, HELGA	B	2100	20
LEBOMSKA, ZYTA	PL	1930	46
LEMATSKO, TATJANA	CH	1825	46
LITINSKAJA-SCHUL, MARTA IVANOVA	D	2085	25
LJURICIC, NAJA	YU	2120	41
LUBAS, BRONISLAWA	PL	1650	21
MAATA, FATROUZ	AL	1620	26
MANIGK, G	D	1635	26
MANTHEY, TRAUITE	D	2180	54
MARTEL, CLAIR	D	2195	28
MASPONS FERRER, SARA A	CU	1900	61
MECHELKE, EDITH	D	1975	49
MILICIC, TILKA	YU	1920	61
MILOVANDJIC-ALEKSIC, DR MILICA	D	2040	56
MINARZI, EMANUELA	I	1665	25
MOROVA-NICHTBURGER, HANA	D	1905	20
MOZNA-HUDAROVA, EVA	D	2330	27
NAGY, EVA	H	1885	23
NEJEZCHLEBOVA, VLASTA	CS	2295	23
NEWMEDITSCHAJA, RAISA IVANOVA	SU	2320	53
NIKONOVA, V V	SU	1960	23
NILSSON, DISA	S	2050	56
NILSSON, RENE	S	1995	57

ORLOVA, N	SU	2160	27
PALUCH-PINKAWA, GRAZYNA	PL	2035	28
PARAS, ANNA	PL	1685	20
PEKEZ, TANJA	YU	1775	20
PEREZ RUBALCABA, CRISTINA	CU	2055	49
PETER-BOCH, PROF FRANCKA	YU	1895	44
PETROVA, L W	SU	2335	33
PIHLAJAMAKI, PIIRKKO IREMELI	SF	2160	56
PIMENOVA, M N	SU	2200	27
PLAETH-HERR, SABINE	D	2050	20
POHL, U	D	2050	20
POOLE-ROZSKOMSKA, D J	GB	1930	24
POPOV, NADA	YU	2215	49
PRAZNIK-PEZDIRC, PROF ZVONKA	D	2155	37
RADOVICI, ECATERINA	D	2430	8
RADZIKOVSKA-HOLLUJ, KRYSZYNA	R	1965	34
RAIMONDI, MARITHE	F	2080	74
RAUSE, OLITA W	SU	2520	25
REICHER-IACOVESCU, RODICA	D	2070	24
RENK, UTA	D	1630	43
ROGERS-CRANKER, JEAN PAMELA M	GB	1900	36
ROUS, JACQUELINE	F	2380	22
RODUE, HILDA	CU	1645	42
ROSENFELD, DR CHRISTINE A	D	2120	32
RUBZOMA, OLGA NIKOLAJEVNA	M	2270	76
RYTOMA, MERIKE O	D	2260	72
SANTANA, MARIA CRISTINA	CU	1750	50
SCHADE, INGRID	D	2100	51
SCHLIMKAT, P	D	2150	20
SCHUL-GRIM, ANNEKE	NL	1910	33
SCHTSCHEBENJUK, NINA G	SU	2375	20
SCHUKOVA, M N	SU	2355	25
SIKOROVA-KLOSSOVA, ALENA	D	1970	29
SIMONSEN, ILUSKA P DA CUNHA	BR	2415	109
SKACELIKOVA-BERANOVSKA, MILENA	D	2195	15
SPENDER, LYAN S	GB	1815	22
SPIRY, MARTA	BR	2000	22
STALLER-REIS, ELISABETH	D	1920	49
STANKOVIC, SANJA	YU	1995	28
STERWINA, VERA JEFIMOVNA	SU	1900	21
SUCHIWINA, A I	SU	2485	42
SUNNICKS, PATRICIA ANNE	GB	2045	24
TANASKOVIC, RADMILA	YU	1775	28
TURVEY, S L	GB	2060	30
VAYRYNEN, LIISA	SF	1710	63
WAGNER, GERTRUDE	A	1660	26
WILK, BRONISLAWA	PL	2015	71
WINTER-MULLER, I	D	1950	67
ZAJAC-MARKOWIECKA, WIESLAWA	D	1915	48
ZELIC, MIRA MARINA	YU	2075	46

- = NICHT BESICHERTE MERTUNG  
NOT FIXED RATING

. = KEINE ERGEBNISSE IN 1990  
NO RESULTS IN 1990

SPITZE DER LISTE / TOP OF THE LIST

1	PENROSE, DR JONATHAN	G	GB	2715
	LAPIENTIS, DONATAS PETRAS	G	SU	2715
3	SANTOS, LUIS M C P	M	P	2690
4	UMANSKY, MICHAEL MARKOVITJ	M	SU	2680
5	SVENSON, ULF	M	S	2665
6	BARASCH, D	SU		2660
7	BANG, ERIK BERNHARD HULTEN	G	DK	2650
8	GEET, DR DICK DANIEL VAN	M	NL	2650
9	KOPILOW, IGOR ALEKSANDROVITJ	M	SU	2640
10	SLOTH, JORN	G	DK	2635
11	BOUMMEESTER, HANS B F	G	NL	2630
12	POULSEN, ALLAN	M	DK	2620
	FAEINOWICZ, NIKOLAJ BORISOVITJ	SU		2620
	MOLTSCHOK, ALEXANDR SERGEJEVITJ	M	SU	2620
15	TIMMERMAN, GERT JAN	G	NL	2615
16	ANTON, VOLKER-MICHAEL	G	D	2610
	DEMAURO, JOSEPH A	US		2610
	MICHAJLOW, ALEXEJ IVANOVITJ	G	SU	2610
	CHASIN, ABRAM JOSIFOVITJ	G	SU	2610
	KOROLEW, SERGEI IVANOVITJ	M	SU	2610
	HEBB, SIMON	G	GB	2610
	DEUEL, ALFRED JEFIMOVITJ	SU		2610
	LECRON, MICHEL	M	F	2610
24	POVAH, NIGEL EDWARD	G	GB	2605
25	LANKA, ZIGURDS F	M	SU	2600
	JENSEN, VAGN	DK		2600
	RUBINTSCHIK, LEONID JOSIFOVITJ	M	SU	2600
	MELEGHEGYI, CSABA	G	H	2600
	NESES, GENNADY JEFIMOVITJ	G	SU	2600
30	GODES, DEVIS RAFAILOVITJ	G	SU	2595
	HOLLIS, ADRIAN SHAYNE	G	GB	2595
	KAURANEN, RISTO KALEVI	G	SF	2595
	KRZYSTOF, JERZY	M	PL	2595
34	MAEDER, KARL-HEINZ SIEGFRIED	M	D	2590
	ELMERT, HANS-MARCUS	D		2590
	PLOCH, ZYGMUNT	M	PL	2590
	SAGOROMSKY, PROF VLADIMIR PAVLOVITJ	G	SU	2590
	SAWAKOEW, GRIGORY KONSTANTINOV	G	SU	2590
	GEFENAS, WLADAS	M	SU	2590
	GOLDBERG, RICHARD	M	F	2590
	KORELOW, ALEXANDER PAVLOVITJ	M	SU	2590
	RITTLNER, HORST ROBERT	G	D	2590
	TOMASEVIC, ING RADOVAN	G	YU	2590
44	LEUBENBERG, HANS-ULRICH	D		2585
	KRAMER, HAIJE J	G	NL	2585
	ABRAM, GARY	US		2585
	FOIGEL, IGOR E	M	SU	2585
	KARPIK, TADELUS	PL		2585
	FRANZEN, DR JOSEF	G	CS	2585
	NORMANTAS, W P	SU		2585
51	STULL, NORBERT	M	LU	2580
	ARALIND, ERIC ALFONS	G	S	2580
	LIPITRIDJ, ALEKSANDR CHRISTOFOR	M	SU	2580
	KLOVANS, JANIS JAMOVITJ	M	SU	2580
	VAINGER, IZMAK	M	IL	2580
	LANC, ING ALDIS	M	CS	2580
	SILBERBERG, ALIK SAMILOVITJ	M	US	2580
	SEK, ZBIGNIEW	PL		2580
	RAUPP, THOMAS	D		2580
60	LOEH, GERHARD	M	D	2575
	METZ, WERNER RICHARD	M	D	2575
	KIVIAHO, ROBERT JOEL	G	CA	2575
	BERRY, FRANCIS JONATHAN	G	CA	2575
	DUILL, ANTHONY O	M	IE	2575
	SAKSIS, JURIS A	M	SU	2575
66	EKERJAEGER, OVE	G	DK	2570
	ZPARY, JAN	CS		2570
	PEDERSEN, SVEN	M	DK	2570
	SORENSEN, ARNE	M	DK	2570
	ROLL, PETER ALBERTUS I M	NL		2570
71	CORDOVI, JOAO M C M	P		2565
	LOGINOV, VLADIMIR NIKOLAEVITJ	SU		2565
	LORINCZ, ZOLTAN	H		2565
	OMELTSCHENKO, LEV JEVGENJEVITJ	G	SU	2565
	PODKRAJSEK, JANEZ	M	YU	2565
	SKROBEK, PYSZARD	G	PL	2565
	BOTTLIK, IVAN	M	H	2565

	BRYSOON, DOUGLAS M	G	GBS	2565
	OSTEROM, DRS JOOP J VAN	NL		2565
	SLAVITSCHEV, PETKO KOLEV	GB		2565
	STERN, DIETER MAX BERNHARD	G	D	2565
	KOC, WLADYSLAW	PL		2565
	WIERSMA, TJALLING	G	NL	2565
84	GOMBINDER, MICHAEL JUDOVITJ	M	SU	2560
	KELLER, HANNO ROBERT	M	D	2560
	HABE, ERVIN	M	H	2560
	BADE, UWE	D		2560
	PRIZANT, M	G	GB	2560
	SITSCHEN, ANATOLY W	SU		2560
	SUTKUS, ROBERTAS	M	SU	2560
	BERN, IVAR	N		2560
92	SELINSKY, JURIJ IVANOVITJ	SU		2555
	KOTKON, JURIJ MICHAJLOVITJ	SU		2555
	DAMSTRUP, NIELS	M	DK	2555
	MULLNER, IMRE	H		2555
	GUDJEV, MILADEN	M	GB	2555
	GUTOP, JURIJ VADIMOVITJ	SU		2555
	HEJDEM, TOM (A C) VAN DER	M	NL	2555
	MALPINE, KENNETH B	M	GBS	2555
	DANEK, LIBOR	CS		2555
	NITZ, DR MANFRED	M	D	2555
	PANKSANSKI, MICHAEL BORISOVITJ	SU		2555
103	BELLER, ALEKSANDR GIRSEVITJ	M	SU	2550
	SCHUL, ANATOLI J	SU		2550
	BURGER, HEINRICH	M	D	2550
	FLOETER, FRANK	D		2550
	KARPETANOVIC, ARMIN	YU		2550
	LUFT, JOSEF	D		2550
	MERILD, HARALD JAAH	M	SU	2550
	PRIVARA, DR IGOR	CS		2550
	ANTONOVA, VITALIJ ALEKSANDROV	M	SU	2550
	YIM, TOMU OSVALDOVITJ	G	SU	2550
	HERTEL, PETER	M	D	2550
	PINKOMETSKY, S U	SU		2550
115	MALLARD, WILLIAM E	US		2545
	MOLTSCHANNO, VALENTIN FJODOROVITJ	M	SU	2540
	KALCINSKI, PYSZARD	PL		2545
	IDEMA, DR ABRAM A	M	NL	2545
	PYSZKIN, ALEKSANDR SERGEJEVITJ	M	SU	2545
	SALAMKI, ENDRE	H		2545
	MARKAUS, JURIS	M	S	2545
	LEKANDER, ROLF AKE	M	S	2545
	MARKAUS, JURIS	M	S	2545
	SOLOMON, SERGEY MIROVITJ	M	SU	2545
	MUIR, ANDREW J	M	GBS	2545
125	ORLJANSKI, A E	M	SU	2540
	TINDORSEN, BENT	M	DK	2540
	TINDORSEN, A G	SU		2540
	VOVINA, S A	SU		2540
	BUSSEMAN, STEPHAN	M	D	2540
	LJAVANSKI, VLADIMIR KONSTANTIN	M	SU	2540
	OSTERMAN, GEORG	SF		2540
	VOORHANS, JAN	M	NL	2540
	BUSSEMEYER, HANS-JUERGEN	D		2540
	WENDT, RENE	D		2540
	FOLDI, DR JOZSEF	M	H	2540
136	GIFSLIS, AIVARS P	SU		2535
	ZEDNA, DR GERHARD	D		2535
	LEIBER, BERND	D		2535
	GUMNIZKY, SCHJON BORISOVITJ	M	SU	2535
	NEISTADT, JAKOB ISAJEVITJ	M	SU	2535
	DOLNER, VLADIMIR I	SU		2535
	GARRIGA MULART, JOSE	M	E	2535
	WIBE, TERJE PAUL	M	N	2535
	DYCK, CHRIS VAN	US		2535
	HANMAR, BENGT ERIC	S		2535
	PALM, HANS	M	D	2535
	ROEDERER, BERND	M	D	2535
	SCHMETZEL, FRIEDRICH	M	A	2535
	DUEHNHAUPT, DR HEINZ-WILHELM	G	D	2535
	FOLGMANN, KARL-HEINZ	M	D	2535
	KRIVUN, NICOLAI M	M	SU	2535
	TSCHARUSCHIN, VIKTOR AFANASJEVITJ	M	SU	2535
153	DANNER, GEORG	M	A	2530
	GOTTKE, DR HANS-JOACHIM	D		2530



SPITZE DER FRAUENLISTE / TOP OF THE WOMEN LIST

MIKENAS, VLADAS IVANOVITJ	M	SU	2530	1	SUCHININA, A I	SU	2485	
PLANTA, PROF RUDI JOHANNES	M	NL	2530	2	PADOVICI, ECATERINA	D	R	2430
RINALDI, CARLOS	M	AR	2530	3	SIMONSEN, ILUSKA P DA CUNHA	BR	2415	
STOYANOV, ING LJUBOMIR DIMITROV	BG	2530	4	KRISTOL, LUBA D	M	IL	2385	
MOISSEJEV, OLEG LEONIDOVITJ	G	SU	2530		PLAETH-HERR, SABINE	SU	2385	
RUEFENACHT, MATTHIAS	M	CH	2530	6	PETROVA, L W	SU	2335	
STOLJAR, SERGEI EFIMOVITJ	SU	2530	7	MOZNA-HOJNDAROVA, EVA	D	CS	2330	
TIRABASSI, MAURIZIO	M	I	2530	8	MEMEDNITSCHAJA, RAISA IVANOVNA	SU	2320	
HERNOD, BO	M	S	2530	9	JAKOMLEVA, LORA GRIGORJEVNA	M	SU	2290
HUEBENER, DR JOACHIM U G	D	2530	10	RUBZOVA, OLGA NIKOLAJEVNA	M	SU	2270	
KARAPTSCHANSKI, DIMITAR ZDRAVKOV	M	BG	2530	11	RYTOMA, MERIKE O	D	SU	2260
166 BRATZEV, VLADIMIR K	SU	2525	12	KATTINGER, DR INGEBORG	A	2235		
BRZOZKA, STEFAN	G	PL	2525		COOPER, DEBBIE M	GB	2235	
KESZI, JANDOS	H	2525	14	POPOV, NADA	YU	2215		
HEILEMANN, PAUL GEORG	G	D	2525	15	HELBIG, DOREEN J	GB	2210	
OHLM, JAN	G	S	2525		BELENENETS, LUDMILLA SERGEJEVNA	D	SU	2210
OLAFSSON, HANNES	I	2525	17	HEIGL-BONZ, RITA	D	D	2200	
HATLEBAKK, EINAR	N	2525	18	MARTEL, CLAIRE	D	F	2195	
KOVACS, ZOLTAN	M	H	2525		SKACELIKOVA-DEMOV., MILENA	D	CS	2195
KRANTZ, KJELL ERIK	M	S	2525	20	HUND, JULIANE	M	D	2185
OUARESSA, CARLOS ROBERTO	P	2525	21	MANTHEY, TRAUITE	D	D	2180	
TRONHJEM, THOMAS	DK	2525	22	PIHLAJAMAKI, PIIRKKO IRMELI	SF	2160		
UFIMZEV, ANATOLIJ GAVRILOVITJ	SU	2525	23	PRAZNIK-PEZDIRC, PROF ZVONKA	D	YU	2155	
HAMARAT, TUNC	M	TR	2525		HONFI-GURSZYK, LUIZA (KAROLYNE)	D	H	2155
180 LEWIN, LEONID B	M	SU	2525	25	DJURIC, SNEZANA	YU	2145	
FABRI, FERENC	H	2520	26	CSOM-MEMETHNE, ETELKA	H	2120		
KRASTANOV, DIMITAR	BG	2520		ROSENFELD, DR CHRISTINE A	D	US	2120	
PULKIS, VISVALDIS	M	SU	2520	28	SCHADE, INGRID	D	2100	
SALM, MAXWELL CHARLES	M	AU	2520	29	KRIZSAN-LANG, DR EDIT	H	2095	
DAVIES, GORDON H	GB	2520	30	LITINSKAJA-SCHUL, MARTA IVANOVNA	D	SU	2085	
KOROLEV, ANATOLI A	M	SU	2520	31	RAHMONDI, MARTHE	F	2080	
MACLEOD, DAVID MUNRO	M	CA	2520	32	ZELIC, MBR MARINA	YU	2075	
PODOLSKY, ARKADIJ BORISOVITJ	M	SU	2520	33	REICHER-IACOVESCU, RODICA	D	R	2070
ROSEN, WILLY	M	D	2520	34	TURVEY, S L	GB	2060	
USATSCHY, MARK VLADIMIROVITJ	M	SU	2520	35	PEREZ RUBALCABA, CRISTINA	CU	2055	
COSTEA, EUGEN	M	R	2520	36	NILSSON, DISA	S	2050	
HÖVDE, FRANK	M	N	2520		KARSIKOMA, NADEZJDA DMITRIJEVNA	D	SU	2050
SMOLENSKIJ, JURIJ ANDREJEVITJ	SU	2520	38	MILOVANOVIC-ALEKSIC, DR MILICA	D	YU	2040	
STERTENBRINK, GUENTER	G	D	2520	39	CLARKE-WOOD, MARGARET EILEEN E	GB	2020	
FOOTNER, JOHN KENNETH	M	GB	2520	40	WILK, BRONISLAWA	PL	2015	
HANEN, DRS GERBEN M VAN	M	NL	2520	41	KOVAC, MARIJA	YU	2005	
TOMKOVITJ, MIKTOR	M	SU	2520		DOROFTEI, LUIZA MALCEA	R	2005	
197 BLOCKX, FRANK	M	B	2515	43	NILSSON, RENEE	S	1995	
KEMPEN, HEINZ-ERICH VON	D	2515	44	DADIC-MOVRE, VESNA Y	D	YU	1990	
KITAJGORODSKY, Y P	SU	2515		CYNOLTER-BOGNARNE, ERZSEBET	D	H	1990	
ISAEV, A N	SU	2515	46	BAZAJ, SNJEZANA	D	YU	1945	
SCHLACHETKA, WERNER	M	D	2515	47	MECHELKE, EDITH	D	1975	
WARTA, AUGUST	PL	2515	48	SIKOROVA-KLOSSOVA, ALENA	D	CS	1970	
			49	RADZINKINSKA-HOLUJ, KRYSZYNA	PL	1965		
			50	WINTER-MULLER, I	D	1950		

# Gideon Ståhlbergs fjärrpartier



## Av CALLE ERLANDSSON

**U**nder en drygt fyrtioårig schackkarriär hann vår framlidne stormästare Gideon Ståhlberg med en hel del, men så vitt jag vet var han aldrig inblandad i något korparti. Som en liten hobby har jag sedan några månader samlat Ståhlbergpartier och bl a katalogiserat 1788 seriösa partier (av vilka jag lyckats hitta 637 med samtliga drag), 117 övriga partier samt ett par tusen simultanpartier. I kategorin övriga partier ingår bl a träningspartier, snabbchack, blixtschack, radio-, TV- och telepartier.

De sistnämnda torde kunna betecknas som fjärrpartier och därmed motivera en presentation i SSKK-bulletinen.

I slutet av Ståhlbergs vistelse i Argentina, närmare bestämt den 2 november 1947, spelades en radiomatch över tio bord mellan anrika Manhattan Chess Club i New York och Jockey Club i Buenos Aires. Överdomare var Hans Kmoch. Argentina vann matchen med

6½-3½ och på bord 1 möttes Samuel Reshevsky och Gideon Ståhlberg.

Parti 1746  
**Samuel Reshevsky**  
**Gideon Ståhlberg**  
 Dambondespel (D 02, 7/33)  
 1947-11-02

1.Sf3 d5 2.g3 Sf6 3.Lg2 g6 4.d4 Lg7 5.0-0 0-0 6.c4 c5 7.dxc5 dxc4 8.Dc2 Dd5 9.Sa3 Dxc5 10.Dxc4 Dxc4 11.Sxc4 Sc6 12.Sce5 Sxe5 13.Sxe5 Se8 14.Sd3 Sd6

Efter några lappkast är ställningen åter symmetrisk!

15.Lg5 Te8 16.Tac1 h6 17.Le3 Lf5 18.Tc7 Lxd3 19.exd3 Tac8 20.Tfc1 Txc7 21.Txc7 Lxb2 22.Lxb7 Lf6 23.Lc6 Tb8 24.Lxa7 Tb1+ 25.Kg2 Ta1 26.a4 Sf5 27.Lb6 Ld4 28.a5 Lc3 29.Ta7 Sd4 30.Le4 Sb3 31.a6 Ld4 32.Lxd4 Sxd4 33.Td7 f5 34.Ld5+ uppg.

En tänkbar fortsättning vore 34. - e6 35.Lc4 Sc6 36.Lxe6+ Kf8 37.Lc4 Sb4 38.a7 Ke8 39.Tb7 Sc6 40.Tb8+. Knappast någon imponerande fjärrdebut(?) av Ståhlberg.



I samband med Göteborgsturneringen 1955 inleddes ett samarbete mellan Aftonbladet och Vetjernaja Moskva om ett teleparti. Ståhlberg och Bronstein spelade per telegram för läsarna i de båda kvällsavisorna.

Parti 1747

Gideon Ståhlberg

David Bronstein

Kungsindiskt (E 62, 3/18)

1955

1.f3 Sf6 2.c4 g6 3.g3 Lg7 4.Lg2 d6 5.d4 0-0 6.0-0 Lg4 7.Sc3 c6 8.h3 Lxf3 9.Lxf3 e6 10.e4 Sbd7 11.Le3 De7 12.Dd2 e5 13.d5 c5 14.Kg2 Se8 15.g4 a6 16.Th1 f5

Bronstein missar inte ett försök att ta initiativet.

17.gxf5 gxf5 18.exf5 e4!?

Nu känner vi igen David...

19.Sxe4 Se5 20.De2 Sxf3 21.Dxf3 b5! 22.cxb5 axb5 23.Sg3 Lxb2 24.Tae1 Le5 25.Lf4 Sg7 26.Lxe5 dxe5 27.Te4 Df6 28.The1

Klart för generalavbyten.

28. - Sxf5 29.Sxf5 Dxf5 30.Dxf5 Txf5 31.Txe5 Txe5 32.Txe5 Txa2 33.d6 Td2 34.Txc5 Txd6 35.Txb5 remi

Tre år senare var det dags för ett nytt teleparti i de båda kvällstidningarna. Nu var det Flohr som blev Ståhlbergs motståndare.

Parti 1748

Gideon Ståhlberg

Salo Flohr

Damgambit (D 44, 21/105)

1958-59

1.d4 d5 2.c4 c6 3.Sf3 Sf6 4.Sc3 e6 5.Lg5 dxc4 6.e4 b5 7.e5 h6 8.Lh4 g5 9.Sxg5 hxg5 10.Lxg5 Sbd7 11.g3 Da5 12.exf6 b4 13.Se4 La6 14.Df3 Åren 1943-44 försökte jag tillsammans med Lilienthal som vit att vederlägga Botvinnik-systemet. Intressant är här 14.a3, varefter svart får spela mycket precist för att inte råka ut för ett farligt angrepp.

14. - 0-0-0 15.Le2

Hittills har spelet följt partiet Mikenas-Botvinnik (13:e sovjetmästerskapet 1944). Då

spelades det svagare 15.Lg2 på vilket svart kunde svara 15. - c3! (16.Sxc3 Sb8!). Draget 15.Le2 har upptäckts av Euwe, och har mig veterligt ej tidigare provats praktiskt. Därför var detta partiet teoretiskt intressant.

15. - Lb7

När vit utvecklar löparen till e2 är det logiskt att svarts motspel kommer på diagonalen a8-h1.

16.0-0

16.Lxc4 var sämre på grund av 16. - c5 som starkt hotar 17. - Sb6.



16. - Dd5

Svart har en svår men hållbar ställning. Vid första anblicken tycks 16. - c5 naturligt, men det kunde ha lett till besvärligheter, tex 17.Tfc1 cxd4 18.Txc4+ Kb8 19.Txd4 Lxe4 20.Dxe4 Dxc5 21.Lf3 och vits hot är avgörande. Draget 16. - Dd5 var verkligen det svåraste i hela partiet, eftersom svart måste räkna med det positionella hotet 17.Le3 följt av en omplacering av springaren till g5. Efter många timmars hemanalys fann Flohr slutligen försvarsplänen 17. - Tg8 18.Tfc1 c5 19.Sd2 cxd4 20.Dxd5 exd5 21.Lxd4 Kb8 följt av 22. - Lc5 med kompensation för bonden. Denna variant visar tydligt att 15.Le2 ställer svart inför svåra problem.

17.Dg2

Vit planerar att bemöta 17. - c5 med 18.Lf3!, men nu kan svart helt enkelt ta bonden på d4.

17. - Dxd4 18.Tad1 Dxb2 19.Td2

Efter 19.Lxc4 har svart valet mellan 19. - c5 följt av 20. - Sb6 eller sannolikt till och med 19. - Se5. Därför tvingar vit damen till ett dåligt fält.

19. - Da3 20.Lxc4 Se5 21.Txd8+ Kxd8 22.Lb3 c5 23.Td1+ Kc8

Svarts kung står en aning obekvämt, men det är inte säkert att vit kan utnyttja det, eftersom hans dam är offside. Svart har däremot hot på damflygeln. I denna ställning förväntade sig Flohr 24.Lf4! varefter 24. - c4 skulle ha strandat på 25.Lxe5 cxb3 26.Df1. Därför är svaret 24. - Db2 tvunget varpå 25.Td2 Db1+ 26.Td1 Db2 leder till dragupprepnig. Men Ståhlberg valde en aggressiv fortsättning, som visade sig vara felaktig.

24.f4?

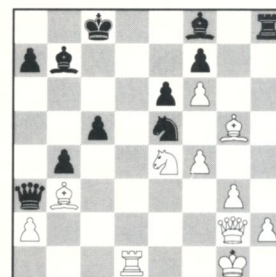

24. - c4!

Detta mothot var nödvändigt och tvivels utan hade Ståhlberg räknat på varianterna. Troligen tänkte han fortsätta med 25.fxe5 cxb3 26.Dd2 Ld5 27.axb3 Dxb3 28.Le3 med bra spel för vit. Men den svenske stormästaren hade förmodligen för sent upptäckt att svart efter 25.fxe5 inte behöver slå löparen på b3 genast, han kan i stället få ett oemotståndligt angrepp med 25. - Lc5+!

25.De2 Sf3+!

Avgörande. På 26.Dxf3 följer 26. - Lc5+ och vits ställning är vidöppen för ett dödande angrepp.

26.Kf1 Sxh2+ 27.Kg2

På 27.Kf2 förfogar svart över den starka manövern 27. - Da6 följt av 28. - Db6+, och vits majestät är i skottlinjen för fiendens pjäser.

27. - cxb3

Svart frestades inte av 27. - Db2!? varefter vit ska undvika att ta damen: 28.Dxb2 Lxe4+ 29.Kf2 Sg4+ 30.Ke1 Th1+ 31.Kd2 c3+ och svart

vinner. Men vit hade kunnat försvara sig framgångsrikt med 28.Lc2.

28.Dc4+ Lc5 29.Dxc5+ Kb8 30.Dd6+ Ka8 31.Dd8+ Txd8 32.Txd8+ Lc8 33.Txc8+

Om 33.Sd6 med matthotet 34.Txc8 så 33. - Dxa2+ 34.Kh3 Dc2!, eller 33.Sc5 och svart vinner med 33. - Dxa2+ 34.Kh3 Kb8 etc.

33. - Kb7 34.Sd6+ Ka6 35.Tc6+

Ståhlberg väljer huvudvarianten. Om han spelat 35.axb3 hade han fångats i ett mattnät efter 35. - Dxa2+ 36.Kh3 Sf1!.

35. - Ka5 36.Sc4+ Kb5 37.Sxa3+ Kxc6

Så har då vit schackat tio gånger i rad, vunnit tillbaka damen och är dessutom pjäs över. Och ändå måste han snart ge upp!

38.f5 exf5

Inte 38. - bxa3 39.fxe6 fxe6 (eller 39. - bxa2 40.exf7 och båda parter får nya damer) 40.f7 och inte heller 38. - bxa2 39.Sc2 b3 40.Sd4+ följt av 41.Sxb3.

39.axb3

Man kan lätt övertyga sig om att svart vinner efter 39.Sc4 bxa2 40.Sa5+ Kb5 41.Sb3 Kc4 etc.

39. - bxa3 40.Lc1 a2 41.Lb2 Sg4 42.Kf3 Kb5 43.uppg.

Det kunde ha följt 43.Ke2 Kb4 44.Kd2 Kxb3 45.La1 Sf2 jämte Se4xg3 och f-bonden avancerar. Ett underhållande teleparti som båda kontrahenterna har stor heder av. (Kommentarer i huvudsak av Salo Flohr)

Efter denna godbit inbjöd Aftonbladet till ett nytt teleparti. Nu var det dags för Ståhlberg att ta sig an den regerande korrvärldsmästaren Ragozin.

Parti 1749

Vjatjeslav Ragozin

Gideon Ståhlberg

Damgambit (D 49, 18/102)

1959

1.d4 d5 2.c4 c6 3.Sf3 Sf6 4.Sc3 e6 5.e3

Alternative: är den för ett tiotal år sedan ofta spelade varianten 5.Lg5 dxc4 6.e4 b5 7.e5 h6, som av teoretikerna anses ge svart tillfredsställande spel.



### 5. - Sbd7 6.Ld3 dxc4

Det berömda meranerförsvaret, uppkallat efter turneringen i Meran 1924.

### 7.Lxc4 b5 8.Ld3 a6

Detta anses allmänt vara huvudvarianten. Fortsättningen 8. - b4 användes länge med framgång av Lundin, men i den interzonala turneringen i Saltsjöbaden 1948 led han så svåra motgångar, att den förlorade teoretikernas förtroende.

### 9.e4 c5 10.e5 cxd4 11.Sxb5

Ett redan på 1920-talet av Blumenfeld rekommenderat drag, som för till stora förvecklingar.

### 11. - axb5

Under många år ansågs detta drag ge vit fördel och vara sämre än 11. - Sxe5 (12.Sxe5 axb5), men det rehabiliterades för ett tiotal år sedan. Svart får visserligen en försvagad kungsställning men ett fritt figurspel, som ger honom goda motchanser.

### 12.exf6 Db6 13.fxg7 Lxg7 14.0-0

På 14.De2 svarar svart bäst med 14. - 0-0 ty 15.De4 är ofarligt på grund av 15. - f5 16.Dxa8 La6.

### 14. - Sc5

Även 14. - 0-0 är spelbart.

### 15.Lc2?

Den teoretiska fortsättningen 15.Lf4 leder efter 15. - Lb7 16.Te1 till en svårbehandlad ställning med ömsesidiga chanser. Det valda draget är ett idérikt men olyckligt försök av den ryske stormästaren att vederlägga svarts spelöppningsbehandling.

### 15. - Lb7 16.Sxd4

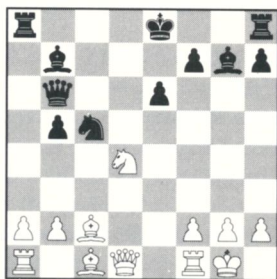

### 16. - 0-0-0!

I förbindelse med svarts följande drag veder-

läggningen av 15.Lc2?. Pachman anger i sitt spelöppningsverk 16. - Td8 17.Le3 e5 18.De2 exd4 19.Lg5+ Se6 med avgörande fördel för svart, men förbiser att vit i stället för 18.De2 spelar 18.Dg4 med vinstställning! Detta hade Ragozin upptäckt vid sina analyser, men han underskattade styrkan av 16. - 0-0-0.

### 17.Le3 Thg8!

Genom hotet 18. - Lxd4 framtingar svart nu en försvagning av den vita kungsflygeln.

### 18.f3

På 18.g3 hade följt 18. - Lxd4 19.Lxd4 Dc6 20.f3 Dc7! med det fruktansvärda dubbelhotet 21. - Txc3+ och 21. - e5.

### 18. - Txd4

En annan möjlighet var 18. - Sa4, som dock efter 19.Sf5 Txd1 20.Tfxd1 hade givit vit tillfälle till taktiska förvecklingar. Genom kvalitetsoffret får svart en klar slutspelsfördel.

### 19.Lxd4 Td8 20.Lxg7!

Det bästa försvaret!

### 20. - Txd1 21.Taxd1 Sd3+ 22.Kh1 Sf2+ 23.Txf2 Dxf2 24.Le4

Svart hotade 24. - Lxf3!

### 24. - Lxe4 25.fxe4 f6

Efter stora förluster å ömse sidor har ställningen klarnat, och slagfältet kan överblickas. Vit har tom, löpare och bonde för damen, men hans bönder är svaga och löparen föga aktiv. Svarts närmaste mål är att skaffa sig en fribonde.

### 26.b4 Dc2 27.Te1 Dc3 28.Tb1

På 28.Tf1 var 28. - Dc4 obehagligt för vit.

### 28. - Kd7 29.h3 Dd3 30.Tb3!

Ragozin gör det bästa möjliga av situationen och inleder ett icke ofarligt motspel, som tvingar svart till exakt manövrerande.

### 30. - Df1+ 31.Kh2 Df4+ 32.Kg1 Dc1+ 33.Kh2 Ke8! 34.Lh8!

Enda draget! Hotet var 34. - Dc7+ och efter 34.Tg3 Df4 vinner svart lätt.

### 34. - Dd2 35.Tf3 Dxa2!

Efter 35. - Dxb4 36.Lxf6 Dxe4 37.a3 hade vit haft goda remichanser.

### 36.Txf6

Eller 36.Lxf6 Dc4 37.Lc3 Dxe4 och svart bör vinna.

### 36. - Dc4 37.e5 h5

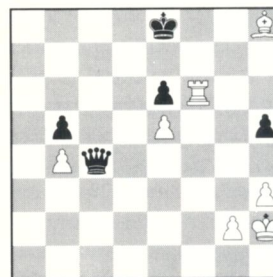

### 38.g3 h4

Svart hindrar 39.Tf4 och försvagar samtidigt den vita kungsställningen.

### 39.gxh4 Kd7 40.Kg3 Dxb4

Nu har svart nått sitt mål.

### 41.Tf7+ Kc6 42.lf6 De1+ 43.Kg4 b4 44.Tf8 b3 45.Tb8 Dd1+ 46.Kg5 b2 47.Txb2 Dc1+ 48.Kg6 Dxb2 49.h5 Dc2+

Efter den sista damschacken gav vit upp. På 50.Kf7 avgör 50. - Dh7+ och efter 50.Kg7 Dg2+ vinner svart utan svårighet.

(Kommentarer av Gideon Ståhlberg)

Den 15 januari 1960 i Lidingö hade Ståhlberg förlorat i 19 drag mot Unzicker i Europacupen. Det är tydligt att Gideon fortfarande trodde på bärkraften i 6. - f6!? mot Aljechin-Chatards angrepp, och i det kort därefter startade telepartiet följer spelarna Unzickers och Ståhlbergs analys t o m vits 14:e drag.

Parti 1750

Paul Keres

Gideon Ståhlberg

Franskt (C 13, 8/50)

1960

### 1.e4 e6 2.d4 d5 3.Sc3 Sf6 4.Lg5 Le7 5.e5 Sfd7 6.h4 f6!?

Ett av de bästa svaren. Svart strävar efter att bryta upp vits centrum utan dröjsmål.

### 7.Dh5+

Eller 7.Ld3!?

### 7. - Kf8

Huvudidén med damdraget är 7. - g6?! 8.exf6 och nu t ex 8. - Sxf6 9.De2 c5 10.dxc5 Sc6

11.0-0-0 12.Sh3 med fördel för vit.

### 8.exf6 Sxf6 9.Df3

9.De2 är ett alternativ.

### 9. - c5 10.dxc5 b6!?

Ett bondeoffer som presenterats av Ståhlberg. Efter 11.cxb6?! Dxb6 tycks svart ha kompensation för bonden. 10. - Sd7 11.0-0-0 Sxc5 12.Sh3 Ld7 13.De3 är alltför passivt.

### 11.h5! h6

11. - bxc5? 12.h6 g6 13.0-0-0 Sd7 14.Te1 ger vit fördel (Unzicker-Ståhlberg, Stockholm 1960).

### 12.Lxf6 Lxf6 13.Sh3 Sc6 14.Sf4 bxc5?

Effektivare vore 14. - Sd4 15.Dd1 bxc5 även om vit får en lätt men tydlig fördel.

### 15.Ld3!

Mycket bättre än att vinna kvalitet genom 15.Sg6+ Kf8 16.Sxh8 Kxh8, då svart hade kontrollerat centrum och fått motspel.

### 15. - Se5

Eller 15. - Sd4 16.Dg3! c4 17.Lg6.

### 16.Sg6+ Sxg6 17.Lxg6

Manifesterar idén med 15.Ld3; tornet på h8 kommer länge att stå offside.

### 17. - Dd6 18.0-0 Ld7 19.Tad1

Trots att svart har en imponerande bondemas-sa i centrum kan han inte röra den, och bönderna kan då lätt attackeras. Vit hotar 20.Sxd5!.

### 19. - Td8

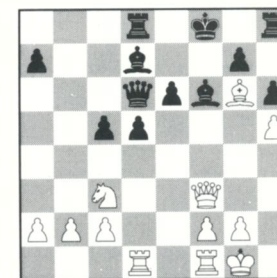

### 20.Tfe1!

Vit kan ta det lugnt. Efter 20.Sxd5? exd5 21.Txd5 Sc6 22.Txd6 Lxf3 23.Txd8+ Lxd8 24.gxf3 Ke7 har svart remichanser trots två bönder under, medan vit efter textdraget hotar att offra springaren med matthot på e8.

### 20. - Le8!?





Genialt försvar i ett svårt parti. Efter det lockande 21.Sxd5 svarar svart 21. - Lc6! och står sämre men inte alls hopplöst, till exempel

a) 22.Sxf6 Lxf3 23.Txd6 Txd6 24.Sh7+ Txb7 25.Lxh7 Lxh5.

b) 22.Sf4 Lxf3 23.Sxe6+ Dxe6! 24.Txd8+ Ke7 25.Txe6+ Kxd8 26.gxf3 etc.

**21.De3!**  
Hotar samtidigt 22.Se4 och 22.Dxe6, vilket vinner en bonde. Svart kan inte spela 22. - d4 på grund av 22.Dxe6! Dxe6 23.Txe6 Lxg6 (23. - Ld7 24.Te2 dxc3? 25.Ted7!) 24.hxg6 dxc3 25.Txf6+ gxf6 26.Txd8+ Kg7 27.Txh8 Kxh8 28.b3! och vit har vinstställning.

**21. - lf7 22.Se4 Db6 23.Sxc5 e5**

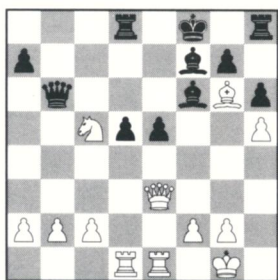

**24.Da3!**

Vit måste spela exakt för att förhindra att svart får motspel på grund av att hans löparpar understöder centrumbönderna. Motivet till det djupa textdraget är varianten 24. - Le7 25.Txe5! Lxg6 (eller 25. - Dxc5 26.Tf5 Dxa3 27.Txf7+ +- eller 25. - Lxc5 26.Df3 Dc7 27.Tdxd5 +-)

26.Txe7 Kxe7 27.hxg6 +-.

**24. - Kg8 25.b4 Lxg6 26.hxg6 h5 27.Txd5! Txd5 28.Db3 uppg.**

(Kommentarer av Paul Keres)

Efter att med skiftande framgång ha avverkat världsstjärnorna på löpande band var det nu Smyslovs tur att telespela mot Ståhlberg.

Parti 1751

Gideon Ståhlberg

Vasilij Smyslov

Damgambit (D 16, 9/45)

1961

**1.d4 d5 2.c4 c6 3.Sf3 Sf6 4.Sc3 dxc4 5.a4 Sa6 6.Se5 Sg4 7.Sxc4! e5! 8.e3 Sb4 9.h3 exd4 10.hxg4 dxc3 11.bxc3 Dxd1+ 12.Kxd1 Sd5 13.Kc2 Lxg4 14.f3 Le6 15.Tb1 Sb6! 16.Sxb6 axb6 17.Txb6 Lc8 18.Ld3 Txa4 19.Tb1 h6 20.Lb2 Lc5 21.Ta1 Txa1 22.Txa1 Ke7 23.La3 Lxa3 24.Txa3 Kd6 25.Kd2 Le6 26.e4 g5 27.Ke3 Kc5 28.Ta7 b5 29.e5 h5 30.f4 gxf4+ 31.Kxf4 h4! 32.Le4 h3 33.gxh3 Th4+ 34.Ke3 Txh3+ 35.Kd2 Kb6 36. uppg (e5 faller)**

I övrigt har Ståhlberg framträtt i TV-partier vid åtminstone tre tillfällen. Dessa partier är dock spelade med normal betänktetid och bör väl, mediet till trots, knappast klassas som fjärrpartier. Den 6 januari 1961 var det svensk TV-premiär under ledning av bl a sportchefen Gert Engström, programledaren Bengt Grive, protokollföraren Rune Strand, samt kommentatorerna Jostein Westberg och Alexander Kotov. Partiet, som för övrigt vanns av Tal, sändes under totalt två timmar den 6, 8 och 9 januari.

Under påskhelgen 1965 arrangerade Danmarks Radio en nordisk schackduell mellan Ståhlberg, Fridrik Olafsson och Danmarks nybakade IM Børge Andersen. Den sistnämnde remiserade med Ståhlberg på skärtorsdagen och med Olafsson på påskdagen. Avgörandet kom på annandagen, då Olafsson som svart lyckades besegra Ståhlberg.

Jag mottager tacksamt information om övriga fjärrpartier med Gideon Ståhlberg.

## ICCF-titlar genom åren

Under knappt fyrtio år har det internationella korrschackförbundet ICCF utnämnt 105 stormästare. Det är betydligt färre än de många stormästare som upptas i FIDEs rullor.

Följande förteckning framgår det hur många titlar som förlänats av ICCF år för år. Det gäller stormästare (GMC), internationella mästare (IMC), internationella kvinnliga mästare (WIMC) och internationella domare (IAC).

År	GMC	IMC	WIMC	IA	totalt
1953	4	3	0	0	7
1959	3	9	0	0	12
1960	1	4	0	0	5
1961	1	3	0	0	4
1962	3	1	0	0	4
1963	0	2	0	0	2
1964	0	8	0	0	8
1965	3	11	0	0	14
1966	1	3	0	16	20
1967	0	20	0	7	27
1968	4	11	0	3	18
1969	0	4	0	5	9
1970	0	13	0	1	14
1971	0	19	0	8	27
1972	2	4	0	0	6
1973	4	10	0	3	17
1974	0	10	0	1	11
1975	2	25	7	8	42
1976	2	12	3	0	17
1977	3	11	6	5	25
1978	3	10	2	5	20
1979	8	14	1	10	33
1980	3	25	0	3	31
1981	4	27	2	4	37
1982	5	17	4	9	35
1983	6	18	1	1	26
1984	10	22	1	1	34
1985	10	17	7	6	40
1986	4	30	0	0	34
1987	4	19	0	6	29
1988	1	22	1	2	26
1989	2	28	0	3	33
1990	6	29	2	5	42
1991	6	40	3	9	58
<b>1991</b>	<b>105</b>	<b>501</b>	<b>40</b>	<b>121</b>	<b>767</b>

## Tidigare nummer och årgångar av SSKK-bulletinen

Årgång	KR	FIM
1978 (nr 143-148) *	60	40
1979 (nr 149-154)	60	40
1980 (nr 155-160)	60	40
1981 (nr 161-166)	60	40
1982 (nr 168-172) **	50	33
1983 (nr 173-178)	80	53
1984 (nr 179-184)	80	53
1985 (nr 185-190)	80	53
1986 (nr 191-196)	100	66
1987 (nr 197-202)	120	66
1988 (nr 203-208)	130	66

\* nr 143 i faksimil

\*\* nr 167 utsålt

Priserna i första kolumnen är i kronor; svenska, danska eller norska. Lösnummer kan beställas – begär prisuppgift.

Leverans sker portofritt vid förskottslikvid till SSKKs postgirokonton:

Sverige	5 20 52-8
Danmark	2 46 63 25
Finland	1127 06-3
Norge	1 98 21 56